



Ayuntamiento de Villaviciosa

CATÁLOGO URBANÍSTICO DOCUMENTO RESUMEN

MARZO 2026



C. ANDRÉS + LL.MASIÁ S.L.P.





Catálogo Urbanístico

ÍNDICE

CATÁLOGO DE ELEMENTOS PROTEGIDOS 1

1. PROTECCIÓN DEL PATRIMONIO 1

2. PATRIMONIO CULTURAL. TIPOS..... 1

2.1. PATRIMONIO ETNOGRÁFICO.....2

2.2. PATRIMONIO HISTÓRICO INDUSTRIAL4

2.3. CONJUNTOS HISTÓRICOS4

2.4. NÚCLEOS RURALES: ÁREAS DE INTERÉS TRADICIONAL.....4

2.5. RED DE CAMINOS HISTÓRICOS. EL CAMINO DE SANTIAGO4

2.6. ELEMENTOS VINCULADOS A LA GUERRA CIVIL6

2.7. PATRIMONIO NATURAL.....6

2.8. PATRIMONIO INMATERIAL7

3. CRITERIOS DE CATALOGACIÓN Y NIVELES DE PROTECCIÓN..... 7

4. ELEMENTOS CATALOGADOS 8

4.1. ELEMENTOS INTEGRANTES DEL CATÁLOGO8

4.2. CATEGORÍAS DE PROTECCIÓN.....8

4.2.1. *Bienes de Interés Cultural (BIC)*..... 8

4.2.2. *Bienes incluidos en el Inventario de Patrimonio Cultural de Asturias*..... 9

4.2.3. *Bienes incluidos en el Catálogo Urbanístico* 9

CATÁLOGO ARQUEOLÓGICO 11

5. ELEMENTOS CATALOGADOS 11

5.1. YACIMIENTOS11

5.2. HALLAZGOS.....15

5.3. ÁREAS DE CAUTELA ARQUEOLÓGICA16

ANEXO I. LISTADO DE BIENES CATALOGADOS 19





Catálogo Urbanístico





CATÁLOGO DE ELEMENTOS PROTEGIDOS

1. PROTECCIÓN DEL PATRIMONIO

El catálogo aborda la protección del patrimonio desde un enfoque integral del territorio en su conjunto, atendiendo tanto a los bienes naturales como culturales (conjuntos históricos, núcleos rurales, edificios de interés cultural, patrimonio histórico industrial, patrimonio etnográfico y patrimonio arqueológico) que ayuden a una mayor comprensión de la memoria histórica del concejo.

Para ello, para cada uno de los bienes a catalogar se establece una doble clasificación: de una parte, asignando distintos niveles de protección (integral, parcial o ambiental) y de otra, atendiendo a los valores del elemento a proteger: históricos, paisajísticos, etnológicos, arquitectónicos, espaciales, tipológicos, ambientales, etc.

Se presta especial atención a los *Núcleos rurales*: "formas de poblamiento del territorio, que han ido cristalizando a lo largo del tiempo como una de las expresiones más profundas y ricas del paisaje de esta región, en la medida en que los elementos del medio natural, su topografía, su clima, sus suelos, su vegetación, se han combinado con la acción humana para configurar un paisaje intermedio, antropizado, profundamente marcado por una cultura rural que ha venido evolucionando lenta y pausadamente a lo largo de los siglos".

Todo ello se concreta en fichas individualizadas, en las que se precisan las condiciones particulares de ordenación de cada elemento: estado de conservación, intervenciones permitidas u otras afecciones singulares que se consideren necesarias.

Además, el Catálogo se dota de una normativa de protección que regula cada uno de los aspectos relacionados con la conservación, protección o mejora de los elementos que se pretenden preservar.

2. PATRIMONIO CULTURAL. TIPOS

Los bienes integrantes del Catálogo Urbanístico se estructuran y ordenan de acuerdo con la siguiente clasificación:

- **Conjuntos Urbanos**
- **Patrimonio Arquitectónico:**
 - Conjuntos de edificios: Quintanas Caseríos tradicionales
 - Edificios residenciales:
 - Casas Mariñanas
 - Casas Corredor
 - Casa Mirador
 - Otros edificios residenciales
 - Edificios religiosos.
 - Escuelas
- **Patrimonio Etnográfico:**
 - Hórreos y Paneras (1089 hórreos y 332 paneras catalogados)
 - Molinos, Fuentes y lavaderos
 - Otros bienes del patrimonio etnográfico (*Restos de la guerra Civil, etc*)
- **Patrimonio Industrial**
- **Patrimonio Arqueológico**
 - Yacimientos arqueológicos
- **Patrimonio Natural**
 - Elementos naturales: espacios protegidos y playas
 - Caminos y Vías Rutas
 - Arbolado singular



Catálogo Urbanístico

- **Núcleos Rurales.** 37 áreas de interés.

2.1. PATRIMONIO ETNOGRÁFICO

El Patrimonio Etnográfico es el conjunto de creaciones que emanan de una comunidad cultural, fundadas en la tradición, expresadas por un grupo o individuos y que reconocidamente responden a las expectativas de la comunidad en cuanto a expresión de su identidad cultural y social. (UNESCO)

Forman parte del Patrimonio Etnográfico de Asturias los lugares que conservan manifestaciones de significativo interés histórico de la relación tradicional entre el medio físico y las comunidades humanas que los han habitado: lugares vinculados a tradiciones populares, ritos y leyendas especialmente significativos; construcciones que manifiestan de forma notable las técnicas constructivas, formas y tipos tradicionales de las distintas zonas de Asturias; bienes muebles e inmuebles ligados a las actividades productivas preindustriales y protoindustriales, a las técnicas de caza y pesca y a las actividades artesanales tradicionales, así como los conocimientos técnicos, prácticas profesionales y tradiciones ligadas a los oficios artesanales.

Hórreos y Paneras

Una especial mención a los **Hórreos** y **Paneras** por su significación en el concejo, vinculados a las actividades propias del sector primario. Su estado de conservación es diverso. Desde el último censo de hórreos y paneras realizado en el año 2009, muchos son los hórreos que han sufrido grandes alteraciones con la pérdida de valor etnográfico de los mismos. Principalmente son hórreos que han sufrido el cierre completo de la parte inferior y la eliminación de pegoyos y muelas, habilitándose la parte inferior como almacén o garaje. También existe un número significativo de hórreos transformados en vivienda. Esta situación se da en casi todas las parroquias de Concejo, si bien en la zona de la rasa es especialmente significativa. En todo caso, el número de hórreos y paneras con interés para su inclusión en el presente Catálogo es elevado. Se han identificado 1751 elementos en las 41 parroquias de Villaviciosa.

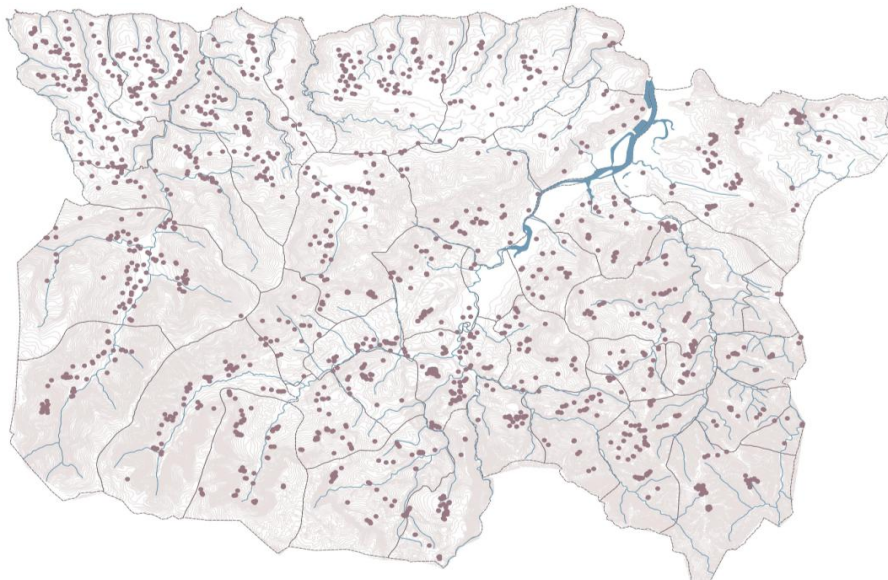

Hórreos y paneras catalogados

Molinos

Los molinos son elementos etnográficos íntimamente ligados al territorio y al entorno natural. En general son edificaciones sencillas que se ubican junto a cauces de agua y que albergan la casa del molinero y el espacio de molienda. Los molinos constituyen un tipo etnográfico muy especializado, contando con diferentes sistemas de





Catálogo Urbanístico

captación y maquinaria especializada: presas, canales, etc. Se solían construir con materiales y técnicas de construcción tradicionales, como la mampostería de piedra, el barro y el mortero de cal.

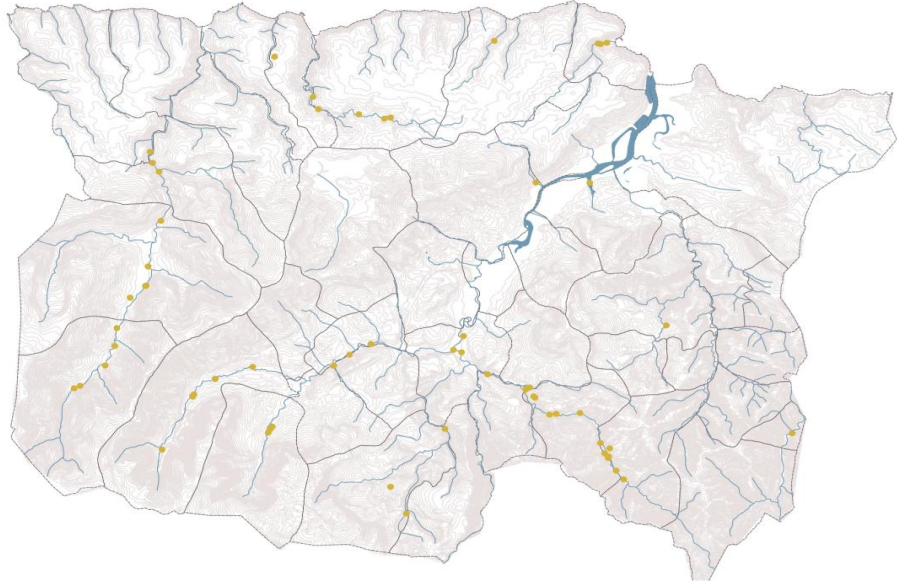

Molinos catalogados

Otros elementos del patrimonio etnográfico

Además de los hórreos, paneras y molinos, el Catálogo Urbanístico incluye otros bienes del patrimonio etnográfico de gran presencia en el territorio: fuentes, pozos, lagares, pajares y lavaderos entre otros, que manifiesten una relación entre el medio natural y la población de tal valor cultural que deban ser preservados.

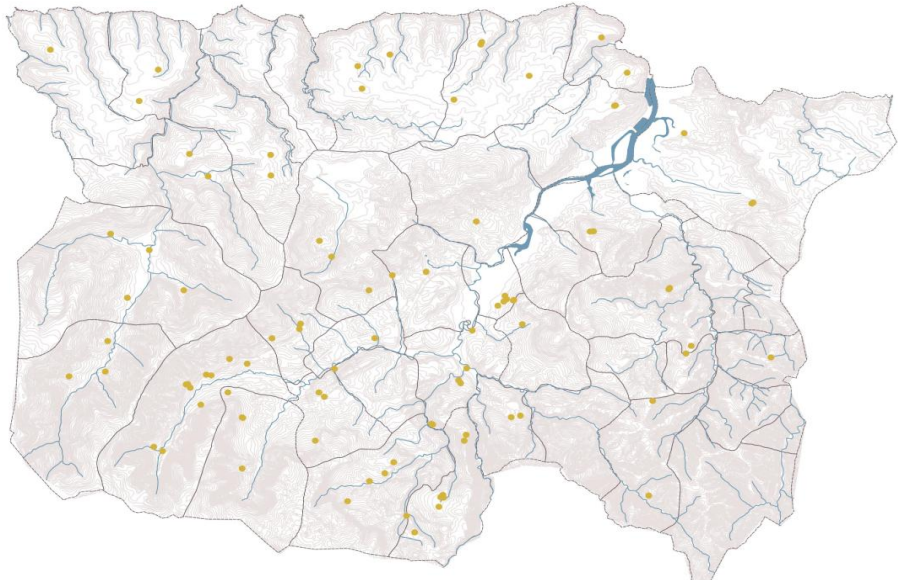

Otros elementos del patrimonio etnográfico.





Catálogo Urbanístico

2.2. PATRIMONIO HISTÓRICO INDUSTRIAL

Se incluyen en este Catálogo los bienes del Patrimonio Histórico-Industrial de Villaviciosa que constituyen testimonio significativo de la evolución de las actividades técnicas y productivas arraigadas al territorio y que han tenido una clara influencia sobre la sociedad asturiana. Se trata de bienes inmuebles vinculados a la explotación de los recursos naturales y la transformación de productos agrícolas (entre otros la sidra). Son estructuras arquitectónicas o de ingeniería adaptadas a la producción industrial mediante procesos técnicos y de fabricación que, en ocasiones ya han desaparecido o tienen una actividad limitada.

Para atender este consumo fueron numerosos los lagares y fábricas de sidra que nacieron en el periodo que va hasta el fin de siglo, siendo en la actualidad uno de los mayores productores mundiales.

2.3. CONJUNTOS HISTÓRICOS

Se incluyen los ámbitos correspondientes a los Conjuntos Históricos de la Villa de Villaviciosa y de Tazones.

2.4. NÚCLEOS RURALES: ÁREAS DE INTERÉS TRADICIONAL

Se delimitan las *Áreas de Interés de los Núcleos Rurales* atendiendo a sus valores ambientales, paisajísticos o culturales, respecto de los cuales la ordenación urbanística podrá permitir la sustitución de edificios u otro tipo de construcciones y exija que su conservación, implantación, reforma o rehabilitación armonicen y sean coherentes con la tipología histórica o con el mantenimiento de sus valores.

Las Áreas de Interés se delimitan en función de los siguientes criterios:

- *Morfología*. Núcleos de edificación agrupada/dispersa. El catálogo definirá los tipos edificatorios predominantes y su relación con el espacio no edificado, es decir con la parcela, con el viario y con espacios productivos y naturales exteriores pero inmediatos. Todos estos elementos serán susceptibles de catalogarse.
- *Organización espacial dentro del territorio*. Su posible pertenencia a un territorio rural más amplio (unos valles, una rasa costera, un enclave de montaña, etc.) en el que situarse dentro de un sistema de pequeños núcleos o asentamientos, bajo determinadas características (de cultivo, organización funcional del espacio, etc.) y rasgos geomorfológicos que pudieran otorgarle coherencia organizativa y unidad paisajística al conjunto.

2.5. RED DE CAMINOS HISTÓRICOS. EL CAMINO DE SANTIAGO

En la actualidad el Camino de Santiago suma a su papel religioso, de vía de peregrinación, el factor cultural y turístico, habiéndose convertido en uno de los ejes culturales más activos del continente europeo, algo testimoniado por el número de personas que lo transitan.

Asturias cuenta en la actualidad con 560 kilómetros de ruta jacobea oficialmente reconocida como Bien de Interés Cultural (mediante un Decreto de fecha 22 de junio de 2006, publicado en el Boletín Oficial del Principado de Asturias del 29 de junio de 2006) y Decretos 3/2007 y 87/2020 que lo modifican, distribuidos a través de los siguientes itinerarios: Ruta del Interior y Ruta de la Costa.





Catálogo Urbanístico

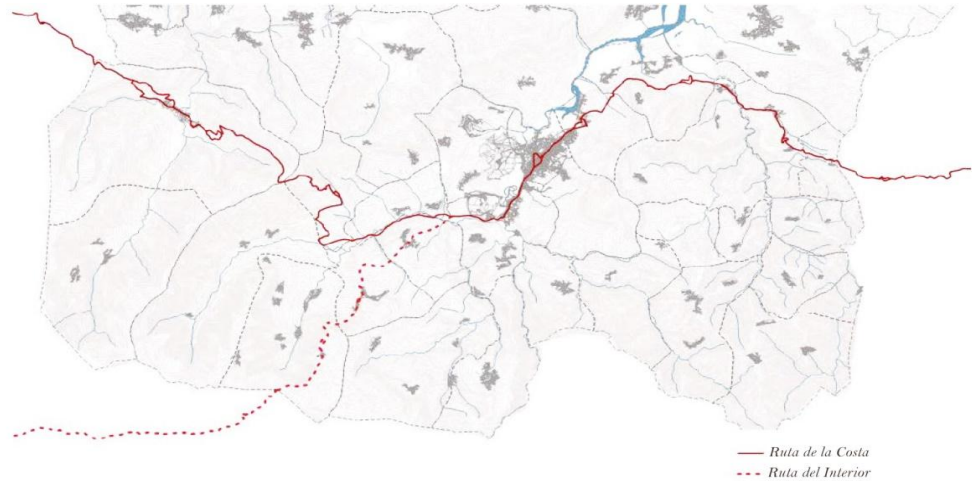

▪ **Ruta del interior**

Esta ruta engloba al llamado Camino Primitivo y al que enlaza con el Camino Francés a través de Pajares en la divisoria con León.

– *Camino primitivo*

El Camino Primitivo es considerado el primer itinerario jacobeo documentado.

– *Camino del Salvador*

El Camino de El Salvador une las ciudades de León y Oviedo, y durante siglos fue una ruta de conexión fundamental para los peregrinos que, desde el Camino Francés, decidían desviarse hacia el norte para venerar al Salvador en la Catedral de Oviedo, antes de continuar hacia Compostela.

▪ **Ruta de la Costa**

El Camino de la Costa discurre paralelo al mar Cantábrico, partiendo de Bayona, y entra a Asturias por el oriente, en Ribadedeva, recorriendo la región de este a oeste. Tenía como obligada escala la visita al relicario de la Catedral de Oviedo. Esta ruta se convirtió en una alternativa al Camino Francés durante la Edad Media, pero no antes del siglo XIII, es decir, se trata de un recorrido posterior a los del interior.

Trazado del Camino a su paso por el concejo de Villaviciosa

La ruta de la Costa discurre por el Concejo en los tramos: La Espasa-Sebrayu, Sebrayu-Niévares; Niévares-Gijón. El enlace entre la vertiente asturiana del Camino de la Costa y el Camino Primitivo, parte de la aldea de Casquita, al sur de la villa de Villaviciosa, adentrándose en las montañas en dirección a Oviedo. Con un total de 34,9 km de recorrido dentro del Concejo, el Camino discurre de este a oeste por 10 parroquias (Costa) y hacia el sur (Enlace con el Camino primitivo) por 3 parroquias.





Catálogo Urbanístico

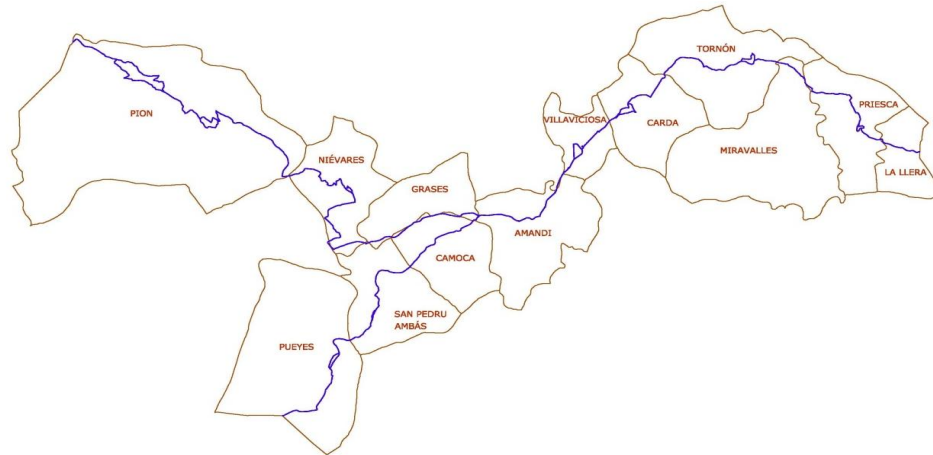

El Camino está vinculado a una profusa red patrimonial natural y edificada, con numerosos elementos catalogados a su paso, propiciando en su discurrir, escenas paisajísticas destacadas, tanto en el tejido edificado como en el natural, en varias escalas. Desde la percepción de los núcleos (desde lejos, y su gradual llegada), y la importancia de los hitos y miradores (tanto naturales como edificados), hasta el carácter material del propio camino y su relación con la escala próxima.

Condiciones para el desarrollo del Plan Especial de Protección

En general, el Camino se encuentra en buen estado, con algunos tramos poco acondicionados para el caminante, o que presentan cierto grado de abandono; atendiendo a las singularidades propias del concejo de Villaviciosa se plantean condiciones para el desarrollo del correspondiente *Plan Especial de protección del Camino*, estableciendo medidas para su protección hasta tanto en cuenta se apruebe este Plan Especial.

2.6. ELEMENTOS VINCULADOS A LA GUERRA CIVIL

La inclusión de estos elementos en el Catálogo responde a la necesidad de reconocer el patrimonio contemporáneo y los lugares de memoria como parte integrante del paisaje cultural de Villaviciosa. Su protección no se limita a la conservación física de restos constructivos, sino que implica el respeto a su significado histórico, pedagógico y social. Se reconocen tanto estructuras militares como lugares de memoria asociados al conflicto bélico de 1936–1939, entendiéndose que forman parte del patrimonio histórico reciente y constituyen testimonios materiales e inmateriales de especial relevancia para la comprensión de la historia contemporánea del territorio.

Construcciones militares y fortificaciones

Las construcciones militares defensivas, trincheras y nidos de ametralladoras, específicamente se centran en las posiciones que formaron parte de la línea de resistencia del sector oriental en octubre de 1937.

Lugares de memoria y restos funerarios

Estos espacios poseen un valor que combina la materialidad del soporte físico con una profunda carga simbólica y memorial. Constituyen lugares de duelo, recuerdo y reflexión colectiva, y forman parte del patrimonio inmaterial asociado a la memoria histórica del concejo.

2.7. PATRIMONIO NATURAL

El Catálogo Urbanístico recoge la estructura medioambiental del municipio al objeto de que puedan establecerse las medidas adecuadas para la protección, conservación y evolución del paisaje.

Los 35 elementos naturales incluidos en el presente Catálogo atienden a un interés ecológico, científico, paisajístico, geológico o educativo, poseen un destacado interés cultural, siendo por ello y de acuerdo con lo





Catálogo Urbanístico

establecido por el art 72 del TROTU y 205 del ROTU, merecedores de la conservación y defensa que complementariamente con la normativa sectorial, les aporta este Catálogo Urbanístico.

El Patrimonio Natural se compone de:

- **Red europea de espacios naturales protegidos. Red Natura 2000**
ZEC Ría de Villaviciosa y ZEPA Ría de Villaviciosa
- **PORNA (Plan de Ordenación de los Recursos Naturales de Asturias) y RRENP**
 - *Reservas Naturales*
Reserva Natural Parcial de la Ría de Villaviciosa
Reserva Natural Parcial Cueva del Lloviu
 - *Monumentos Naturales.*
Monumento Natural Yacimiento de Icnitas
- **POLA (Plan Territorial Especial de Ordenación del Litoral Asturiano)**
Playas de Rodiles, Misiego, El Puntal, Tazonés, Merón, España, La Ñora.
- **Otros espacios naturales protegidos**

2.8. PATRIMONIO INMATERIAL

La incorporación de la Cultura del Azabache y de la Cultura Sidrera Asturiana responde a la necesidad de articular la protección urbanística con la salvaguarda del patrimonio cultural inmaterial, en coherencia con la normativa autonómica vigente.

La **Cultura del Azabache** fue declarada Bien de Interés Cultural de carácter inmaterial mediante el Decreto 78/2024, de 26 de diciembre, el decreto la reconoce como patrimonio del conjunto de Asturias, aunque existen zonas con especial vinculación histórica, en particular los ejes de peregrinación jacobea, favorecieron su expansión comercial y simbólica, como sucede en Villaviciosa.

La **Cultura Sidrera Asturiana** fue declarada Bien de Interés Cultural de carácter inmaterial mediante el Decreto 64/2014, de 2 de julio. Villaviciosa forma parte de la comarca de la Sidra junto con Sariego, Nava, Colunga, Cabranes y Bimenes.

3. CRITERIOS DE CATALOGACIÓN Y NIVELES DE PROTECCIÓN

Criterios de catalogación

Los criterios que se han tenido en cuenta a la hora de valorar los elementos son:

- **Ejemplo representativo de una tipología de interés.** Cuando el bien es ejemplo representativo de una tipología arquitectónica de interés, y que abarca características constructivas, de distribución, materiales y técnicas constructivas tradicionales, y las costumbres asociadas al modo de vida que dio lugar a esa tipología.
- **Su ubicación en un entorno de interés.** La riqueza del paisaje y la integración del bien en el entorno en que se ubica como parte indisoluble de este.
- **Su buen estado de conservación.** Referido al interés original del bien cuando este fue construido o edificado.
- **Su riesgo de desaparición.** Cuando el bien es susceptible de desaparecer por el mal estado de conservación, amenaza de ruina, etc.
- **Su significación histórica.** Cuando el bien es capaz de representar la historia del lugar y aportar información fundamental a la hora de reconstruir la historia social y cultural. Puede tratarse de la vinculación del bien con un hecho histórico relevante o cuando contiene referencias históricas de importancia.
- **Su reconocimiento oficial, académico o documental.**
- **La singularidad.** Valor de un bien que expresa la capacidad de un bien para separarse de lo común y, por lo tanto, ser muestra de la creatividad humana. Este valor se expresa por medio de capacidad de constituirse en un hito, a través de atributos, como la forma o el diseño, los materiales o la construcción.





Catálogo Urbanístico

- **Su excepcionalidad o rareza.** Las características del bien se apartan de la norma o de las reglas generales de su tipo y, por tanto, constituye un ejemplo a proteger.
- **Su representatividad.** Cuando el bien encarna determinadas características de una etapa histórica, económica o cultural.
- **Su valor arquitectónico.** Referido a sus características constructivas, estilísticas o decorativas.
- **Su valor etnográfico.** El bien representa la cultura y la identidad popular de una comunidad concreta de manera peculiar.

Niveles de protección

Se establecen los siguientes niveles de protección:

- **Integral**
Se incluyen los bienes que deban ser conservados íntegros, por ser portadores de interés en grado singular, preservando sus características originarias.
- **Parcial**
Se incluyen los bienes que deban ser conservados en parte, preservando lo que sea definitorio de su estructura arquitectónica o espacial y que además tengan valor intrínseco. A tales efectos, se consideran elementos definitorios de la estructura arquitectónica o espacial los espacios libres, alturas y forjados, jerarquización de volúmenes interiores, escaleras principales, zaguán, fachada y demás elementos propios.
- **Ambiental**
Se incluyen los bienes que, aun sin presentar en sí mismos un valor intrínseco, contribuyen a definir un ambiente de interés por su belleza, tipismo o carácter tradicional.

4. ELEMENTOS CATALOGADOS

4.1. ELEMENTOS INTEGRANTES DEL CATÁLOGO

Integran el Catálogo Urbanístico del concejo de Villaviciosa:

- Los bienes inmuebles de interés histórico, artístico, arqueológico, etnográfico, industrial, o de cualquier otra naturaleza cultural, de valor patrimonial suficiente, aun cuando no tengan relevancia suficiente para incluirse en el Inventario del Patrimonio Cultural de Asturias o ser declarados Bienes de Interés Cultural, de conformidad con lo establecido en su legislación específica. Si concurriera esta circunstancia, se señalará expresamente.
- Los espacios o áreas que contengan elementos y sistemas naturales de interés público relevante, aun cuando no gocen de protección especial con arreglo a la legislación sectorial específica.
- Los elementos que por su relación con el dominio público deban ser conservados o recuperados.

4.2. CATEGORÍAS DE PROTECCIÓN

La estructura propuesta en el Catálogo en cuanto a las categorías de protección es:

- Bienes de Interés Cultural (BIC)
- Bienes incluidos en el Inventario de Patrimonio de Asturias
- Bienes Catalogados

4.2.1. Bienes de Interés Cultural (BIC)

Tienen la consideración de Bienes de Interés Cultural aquellos bienes más relevantes del Patrimonio Cultural de Asturias que, por su valor singular, están declarados o incoados como tales mediante Decreto del Consejo de Gobierno del Principado de Asturias. Se incluyen dentro de los BIC los siguientes tipos: Conjuntos Históricos, Sitios Históricos, Zonas Arqueológicas, Jardines Históricos, Monumentos y Conjuntos Urbanos.





Catálogo Urbanístico

4.2.2. Bienes incluidos en el Inventario de Patrimonio Cultural de Asturias

Los bienes incluidos en el Inventario del Patrimonio Cultural de Asturias son aquellos bienes muebles e inmuebles que tienen en grado notable interés histórico, artístico, arqueológico, etnográfico, o de cualquier otra naturaleza cultural y que deben ser especialmente preservados y conocidos, salvo en aquellos casos en que proceda su declaración como Bienes de Interés Cultural.

4.2.3. Bienes incluidos en el Catálogo Urbanístico

Se incluyen en el Catálogo Urbanístico aquellos bienes inmuebles que, por su interés histórico, artístico, arqueológico, etnográfico, o de cualquier otra naturaleza cultural, merecen conservación y defensa, aun cuando no tengan relevancia suficiente para ser declarados Bien de Interés Cultural o incluidos en el Inventario del Patrimonio Cultural de Asturias.

Los espacios o áreas que contengan elementos y sistemas naturales de interés público relevante, aun cuando no gocen de protección especial con arreglo a la legislación sectorial específica.

Patrimonio Arquitectónico

Administrativo	1
Capilla	36
Caserío tradicional	369
Casona	78
Cementerio	1
Comercial	13
Cultural	5
Ermita	2
Escuela	9
Faro	1
Iglesia	52
Monasterio	2
Otro	3
Otros dotacionales	9
Palacio	22
Puente	1
Residencial	150
Torre	2
Total general	756

Conjuntos históricos

Conjuntos Urbanos	2
Total general	2

Patrimonio Etnográfico

Cuadra	5
Fuente	30
Hórreo	1088
Lavadero	6
Molino/ Pisón/ Mazo	52
Pajar/Lagar	32
Palomar	4
Panera	332
Potros	12
Total general	1561





Catálogo Urbanístico

Patrimonio Histórico-Industrial

Almacén	3
Fábrica	3
Torno (puerto)	2
Total general	8

Áreas rurales

Áreas de interés tradicional	37
Total general	37

Red de caminos Históricos

Camino de Santiago	1
Total general	1

Patrimonio Natural

Áreas Recreativa	3
Elementos Puntuales	2
Elementos Singulares	2
Hábitats Prioritarios	11
Monumentos Naturales	1
Playas	7
Reservas Naturales	2
Rutas de Senderismo	5
Vegetación Autóctona	1
Total general	34

Se elaboran fichas individualizadas para cada elemento catalogado.





CATÁLOGO ARQUEOLÓGICO

5. ELEMENTOS CATALOGADOS

La realización del catálogo arqueológico integrado en el PGO de Villaviciosa ha conllevado la revisión y actualización de los datos obrantes en las fichas de enclaves arqueológicos de este territorio recogidas en el Inventario del Patrimonio Cultural de Asturias (IPCA) y de la Carta Arqueológicas de Asturias para este concejo.

Se han considerado todas aquellas ubicaciones y lugares donde hay evidencias o rastros de la ocupación humana pretérita, tanto para su conservación como por prevención ante futuras incidencias, optándose por estructurar los mismos en tres epígrafes principales:

- **Yacimientos arqueológicos (70 YAC):** en los que se integran los 69 incluidos en el IPCA además de otro más, La Peña Castiello, en Villaviciosa, que, a pesar de ser conocido e investigado de antiguo, no se había incorporado a la Carta Arqueológica. El número total es de 70.
- **Hallazgos arqueológicos (38 HA):** se incluyen en este epígrafe 38 de los lugares recogidos en fichas de la Carta Arqueológica donde se habían documentado vestigios materiales sueltos o en pequeñas agrupaciones, pero que no habían sido considerados para su inclusión en el IPCA.
- **Áreas de cautela arqueológica (70 ACA):** se incorporan aquellos lugares con potencialidad arqueológica que no están incluidos en los dos anteriores, destacando entre ellos los conjuntos históricos de Villaviciosa y Tazones, además del subsuelo de 67 construcciones singulares, tanto religiosas como civiles.

Para los epígrafes de yacimientos y hallazgos se ha realizado una ficha de catálogo específica, mientras que, para el tercer grupo, correspondiente con las áreas de cautela, se han elaborado una serie de tablas con la información básica de los lugares cuyo subsuelo se debe supervisar arqueológicamente, toda vez que en su mayor parte cuentan con fichas específicas dentro del catálogo arquitectónico del propio instrumento del PGO de Villaviciosa.

En las tablas siguientes se recoge la relación completa de elementos y enclaves que componen el catálogo arqueológico, estructurado en los diferentes epígrafes señalados en los capítulos precedentes. Los yacimientos (YAC) y hallazgos (HA) cuentan con una ficha específica, mientras que para las áreas de cautela arqueológica (ACA) se remite a una amplia tabla que se acompaña como anexo de esta memoria. Para una mayor información descriptiva de estos lugares, debe dirigirse la búsqueda a las respectivas fichas del catálogo arquitectónico de este mismo PGO de Villaviciosa.

5.1. YACIMIENTOS

Nº FICHA	NOMBRE DEL YACIMIENTO	POBLACIÓN	PARROQUIA	ATRIBUCIÓN CULTURAL Y CRONOLÓGICA	ATRIBUCIÓN FUNCIONAL Y TIPOLOGICA
YAC-001	PUENTE DE VALBÚCAR	ALDEA DE VALBÚCAR	AMANDI	Romano Indeterminado	Puente
YAC-002	CASTRO DE LA COROLLA	CASTIELLU	AMBAS	Edad del Hierro	Castro
YAC-003	CASTRO DE EL CERCO DE LA BARQUERONA	CASERÍA EL TORAL	ARGÜERO	Edad del Hierro	Castro
YAC-004	NECRÓPOLIS TUMULAR DE LA QUINTANA	LA QUINTANA	ARGÜERO	Neolítico/Edad del Bronce	Túmulo/Necrópolis tumular
YAC-005	TUMULO DE PRAU REDONDU	LOS TORALES	BEDRIÑANA	Neolítico/Edad del Bronce	Túmulo/Necrópolis tumular
YAC-006	NECRÓPOLIS TUMULAR DEL COLLADO DE RIFORQUE	COLLADO DE RIFORQUE	BEDRIÑANA	Neolítico/Edad del Bronce	Túmulo/Necrópolis tumular





Catálogo Urbanístico

Nº FICHA	NOMBRE DEL YACIMIENTO	POBLACIÓN	PARROQUIA	ATRIBUCIÓN CULTURAL Y CRONOLÓGICA	ATRIBUCIÓN FUNCIONAL Y TIPOLOGICA
YAC-007	CASTRO DE EL CASTILLO DE TALOCA	TALOCA	CAMOCA	Edad del Hierro	Castro
YAC-008	TÚMULOS DEL MONTE REDONDU	CASERÍA DE SILVA	CAREÑES	Neolítico/Edad del Bronce	Túmulo/Necrópolis tumular
YAC-009	CASTRO DE EL CASTILLO/CASTELLO DE LA MARINA	CASERÍA LOS PIÑALES	CASTIELLO	Edad del Hierro	Castro
YAC-010	LA FERRERÍA/PUENTE DE LA FERRERÍA	FERRERÍA	CASTIELLO	Romano Indeterminado/Medieval	Puente
YAC-011	TÚMULO DE PICO LA COROLLA	RALI	CELADA	Neolítico/Edad del Bronce	Túmulo/Necrópolis tumular
YAC-012	CASTRO DE LLÚGAS	LUGÁS	LUGÁS	Edad del Hierro/Romano	Castro
YAC-013	TÚMULO DE CAMPU REDONDU	BARRIO DEL MONTE	MARTÍN MAR	Neolítico/Edad del Bronce	Túmulo/Necrópolis tumular
YAC-014	TÚMULOS Y MATERIAL LÍTICO DE LA CASTAÑERA	LLAMES	MARTÍN MAR	Neolítico/Edad del Bronce	Túmulo/Necrópolis tumular
YAC-015	TÚMULO DE EL CIERRÓN	LLAMES	MARTÍN MAR	Neolítico/Edad del Bronce	Túmulo/Necrópolis tumular
YAC-016	TÚMULOS DE EL MONTE	LLAMES	MARTÍN MAR	Neolítico/Edad del Bronce	Túmulo/Necrópolis tumular
YAC-017	TÚMULO DE MONTE MONDÍN	MIRAVALLS	MIRAVALLS	Neolítico/Edad del Bronce	Túmulo/Necrópolis tumular
YAC-018	CASTRO EL PICO CASTIELLO DE MORIYÓN	LUGAR DE LA MIYAR	MIRAVALLS	Edad del Hierro	Castro
YAC-019	TÚMULO DE MONTENEGRO	OLES	OLES	Neolítico/Edad del Bronce	Túmulo/Necrópolis tumular
YAC-020	TÚMULOS DE MONTE CABAÑA	MONTE CABAÑA	PEÓN	Neolítico/Edad del Bronce	Túmulo/Necrópolis tumular
YAC-021	NECRÓPOLIS TUMULAR DE LA CABAÑA DEL MARQUÉS	CORDAL DE RIOSECO	PEÓN	Neolítico/Edad del Bronce	Túmulo/Necrópolis tumular
YAC-022	CASTRO DE MONTE CURBIELLU	BARRIO DE CURBIELLO	PEÓN	Edad del Hierro	Castro
YAC-023	NECRÓPOLIS TUMULAR DE MONTE CURIELLA/LLAGUNA DE NIÉVARES	PEÓN	PEÓN	Neolítico/Edad del Bronce	Túmulo/Necrópolis tumular
YAC-024	NECRÓPOLIS TUMULAR DE LOS CEREZALES	CASERÍA DE LLUARIA	PUELLES	Neolítico/Edad del Bronce	Túmulo/Necrópolis tumular
YAC-025	TÚMULO DE COLLÁU DE LA DEGOLLADA	ALDEA DE ARZABAL	PUELLES	Neolítico/Edad del Bronce	Túmulo/Necrópolis tumular
YAC-026	CUEVA DE VALDEDIÓS	PICO ARZABAL	PUELLES	Prehistórico Indeterminado	Cueva
YAC-027	NECRÓPOLIS TUMULAR DE LES CRUCES	CASERÍA DE LLUARIA	PUELLES	Neolítico/Edad del Bronce	Túmulo/Necrópolis tumular
YAC-028	TÚMULOS DE PICO ARBAZAL	ALDEA DE ARZABAL	PUELLES	Neolítico/Edad del Bronce	Túmulo/Necrópolis tumular
YAC-029	TÚMULO DE LA PAREA DEL FARO	ALDEA DE ARZABAL	PUELLES	Neolítico/Edad del Bronce	Túmulo/Necrópolis tumular

CATÁLOGO URBANÍSTICO DE VILLAVICIOSA

12



AYUNTAMIENTO DE VILLAVICIOSA

Código Seguro de Verificación: V9CA AD4Q CMXZ URPA EPT2

Resumen Inf DAI CAU - SEFYCU 135401

La comprobación de la autenticidad de este documento y otra información está disponible en <https://villaviciosa.sedelectronica.e-ayuntamiento.es/>

Pág. 15 de 74



Catálogo Urbanístico

Nº FICHA	NOMBRE DEL YACIMIENTO	POBLACIÓN	PARROQUIA	ATRIBUCIÓN CULTURAL Y CRONOLÓGICA	ATRIBUCIÓN FUNCIONAL Y TIPOLOGICA
YAC-030	VILLA HISPANORROMANA DE PUEYES	ALDEA DE PUELLES	PUELLES	Tardorromano	Villae/Asentamiento rural
YAC-031	RESTOS ROMANOS DE VALDEDIÓS	VALDEDIÓS	PUELLES	Tardorromano/Altomedieval	Villae/Asentamiento rural-Palacio
YAC-032	NECRÓPOLIS TUMULAR DE VALLOBERU	CASERÍA DE LLUARIA	PUELLES	Neolítico/Edad del Bronce	Túmulo/Necrópolis tumular
YAC-033	TÚMULOS DE FABARES	ALDEA DE FABARES	ROZADAS	Neolítico/Edad del Bronce	Túmulo/Necrópolis tumular
YAC-034	TÚMULO DE MONTE LLANEZA	ALDEA DE FABARES	ROZADAS	Neolítico/Edad del Bronce	Túmulo/Necrópolis tumular
YAC-035	TÚMULO DE LA COBERTORIA	MONTE DE LA COBERTORIA	SARIEGO	Neolítico/Edad del Bronce	Túmulo/Necrópolis tumular
YAC-036	TÚMULOS DE PICU YAN	CASERÍA DE EL PEDROSO	SARIEGO	Neolítico/Edad del Bronce	Túmulo/Necrópolis tumular
YAC-037	TÚMULOS DE EL BAYU	BARRIO DEL OLIVAR	SELORIO	Neolítico/Edad del Bronce	Túmulo/Necrópolis tumular
YAC-038	CASTRO DE EL CAMPÓN DEL OLIVAR	BARRIO DEL OLIVAR	SELORIO	Edad del Hierro	Castro
YAC-039	TÚMULOS DE LES CORTINES	BARRIO DE SANTA MERA	SELORIO	Neolítico/Edad del Bronce	Túmulo/Necrópolis tumular
YAC-040	NECRÓPOLIS TUMULAR DE LLANU LA CRUZ	ALDEA DE VILLAR	SELORIO	Neolítico/Edad del Bronce	Túmulo/Necrópolis tumular
YAC-041	CASTRO DE MONTE CASERÍN	ALDEA DE CASTIELLU	SELORIO	Edad del Hierro	Castro
YAC-042	TÚMULO Y TALLER EN SUPERFICIE DE MONTE LA RASA	ALDEA DE SANTA MERA	SELORIO	Neolítico/Edad del Bronce	Túmulo/Necrópolis tumular-Taller lítico
YAC-043	TÚMULOS DE PASTOS DE L'ANCIANA	L'ANCIANA	SELORIO	Neolítico/Edad del Bronce	Túmulo/Necrópolis tumular
YAC-044	TÚMULOS DE EL PIDAL I	ALDEA DE LA BUSTA	SELORIO	Neolítico/Edad del Bronce	Túmulo/Necrópolis tumular
YAC-045	TÚMULOS DE EL PIDAL II	ALDEA DE LA BUSTA	SELORIO	Neolítico/Edad del Bronce	Túmulo/Necrópolis tumular
YAC-046	PRAU DEL CURA	SANTA EULALIA DE SELORIO	SELORIO	Romano Indeterminado/Medieval Indeterminado	Asentamiento rural/Necrópolis
YAC-047	PUENTE DE SORRIEGU	ALDEA DE LA CAI	SELORIO	Romano Indeterminado/Medieval Indeterminado	Puente
YAC-048	TÚMULO DE LA RASA	BARRIO DE LA RASA	SELORIO	Neolítico/Edad del Bronce	Túmulo/Necrópolis tumular
YAC-049	TÚMULO DE LA RIOLA	ALDEA DE VILLAR	SELORIO	Neolítico/Edad del Bronce	Túmulo/Necrópolis tumular
YAC-050	RODILES	RODILES	SELORIO	Tardorromano/Altomedieval	Villae/Asentamiento rural
YAC-051	CALZADA DE SANTA MERA	LA BUSTA GARRONCÉU SANTA MERA SELORIO	SELORIO	Romano Indeterminado/Medieval Indeterminado	Puente/Calzada

CATÁLOGO URBANÍSTICO DE VILLAVICIOSA

13





Catálogo Urbanístico

Nº FICHA	NOMBRE DEL YACIMIENTO	POBLACIÓN	PARROQUIA	ATRIBUCIÓN CULTURAL Y CRONOLÓGICA	ATRIBUCIÓN FUNCIONAL Y TIPOLOGICA
YAC-052	TÚMULO DE VALDEIGLAR	BARRIO DEL OLIVAR	SELORIO	Neolítico/Edad del Bronce	Túmulo/Necrópolis tumular
YAC-053	CASTRO DE LA TALAYA	CASERÍA DE LA ATALAYA	TAZONES	Edad del Hierro	Castro
YAC-054	TÚMULO DE EL CIERRU	LES PIEDRIQUINES	TAZONES	Neolítico/Edad del Bronce	Túmulo/Necrópolis tumular
YAC-055	TÚMULO DE LA MIGUELA	LES PIEDRIQUINES	TAZONES	Neolítico/Edad del Bronce	Túmulo/Necrópolis tumular
YAC-056	SOBREPEÑA	CASERÍA DE LA ATALAYA	TAZONES	Asturiense	Taller lítico
YAC-057	ABRIGOS DE VILLAR	ALDEA DE VILLAR	TORNÓN	Prehistórico Indeterminado	Abrigos rocosos
YAC-058	TÚMULO DE LA CAMPA	LUGAR DE PIEDRAFITA	VALLES	Neolítico/Edad del Bronce	Túmulo/Necrópolis tumular
YAC-059	TÚMULO DE PERVIYAO	LUGAR DE PERVIYAO	VALLES	Neolítico/Edad del Bronce	Túmulo/Necrópolis tumular
YAC-060	TÚMULOS DEL MONTE	EL GOBERNADOR	ARGUERO	Neolítico/Edad del Bronce	Túmulo/Necrópolis tumular
YAC-061	TÚMULOS DE LA BUSTA	LA QUINTANA	SELORIO	Neolítico/Edad del Bronce	Túmulo/Necrópolis tumular
YAC-062	TÚMULO DE VIESCA REDONDA. LA LLOMBA VIII	FABARES	CANDANAL	Neolítico/Edad del Bronce	Túmulo/Necrópolis tumular
YAC-063	TÚMULO DE VALLOBERU. LA LLOMBA III	LUARIA	PUELLES	Neolítico/Edad del Bronce	Túmulo/Necrópolis tumular
YAC-064	TÚMULO DEL CAMINO A EL CANTÓN. LA LLOMBA IX	FABARES	CANDANAL	Neolítico/Edad del Bronce	Túmulo/Necrópolis tumular
YAC-065	RESTOS CONSTRUCTIVOS DE SAN MARTÍN DEL MAR	SAN MARTÍN DEL MAR	SAN MARTÍN DEL MAR	Altomedieval	Monasterio/Iglesia
YAC-066	RUINAS DE LA IGLESIA VIEJA DE SANTA EULALIA DE CARDA	SANTA EULALIA DE CARDA	SANTA EULALIA DE CARDA	Medieval Indeterminado	Monasterio/Iglesia
YAC-067	TORRE DE SANTA LUCÍA DE AYONES Y LA VALLERA	SANTA EULALIA DE CARDA	SANTA EULALIA DE CARDA	Moderno	Torre/Casona/Capilla
YAC-068	CASTRO DE EL CORULLU	LA FORCA	SAN VICENTE	Edad del Hierro	Castro
YAC-069	ALFAR DE LLIÑERU	LLIÑERU	SAN MARTÍN DEL MAR	Moderno	Alfar/Taller cerámico
YAC-070	LA PEÑA CASTIELLO	VILLAVICIOSA	VILLAVICIOSA	Altomedieval	Castro/asentamiento defensivo





Catálogo Urbanístico

5.2. HALLAZGOS

Nº FICHA	NOMBRE DEL HALLAZGO	POBLACIÓN	PARROQUIA	ATRIBUCIÓN CULTURAL Y CRONOLÓGICA	ATRIBUCIÓN FUNCIONAL Y TIPOLOGICA
HA-001	BOZANES	BOZANES	AMANDI	Prehistórico Indeterminado	Material lítico
HA-002	PEÑAYU	BUSTIELLO	ARGÜERO	Prehistórico Indeterminado	Posible taller lítico
HA-003	TARDAMAL	BUSTIELLO	ARGÜERO	Prehistórico Indeterminado	Posible taller lítico
HA-004	EL MONTE	EL MONTE	ARROES	Prehistórico Indeterminado	Material lítico
HA-005	LLAGÓN	LLAGÓN	CANDANAL	Edad del Bronce Indeterminado	Material lítico
HA-006	SILVA	CASERÍA DE SILVA	CAREÑES	Prehistórico Indeterminado	Material lítico
HA-007	ARROYO TINTO	CASTIELLO	CASTIELLO	Prehistórico Indeterminado	Material lítico
HA-008	PRAU DE LA FLORIDA	CASERÍA DE LA FLORIDA	CASTIELLO	Prehistórico Indeterminado	Material lítico
HA-009	LÁPIDA DE GRASES	GRASES	GRASES	Romano	Lápida funeraria
HA-010	LA RASA	GRASES DE ARRIBA	GRASES	Prehistórico Indeterminado	Material lítico
HA-011	MONTE LLORAZA	LLAMES	MAR	Prehistórico Indeterminado	Material lítico
HA-012	EL MONTE	LLAMES	MAR	Prehistórico Indeterminado	Material lítico
HA-013	VENEROS	LUGAR DE LLIÑERU	MAR	Prehistórico Indeterminado	Material lítico
HA-014	LÁPIDA DE MIRAVALLS	MIRAVALLS	MIRAVALLS	Romano	Lápida funeraria
HA-015	ESTELA DE ARAVO	LA LLORAZA	OLES	Romano	Lápida funeraria
HA-016	LOYANCO	LA LLORAZA	OLES	Prehistórico Indeterminado	Material lítico
HA-017	ESTELA DE LLORAZA	LA LLORAZA	OLES	Romano	Lápida funeraria
HA-018	EL TARRERÓN	CASERÍA EL GOBERNADOR	OLES	Prehistórico Indeterminado	Material lítico
HA-019	MONTE CURBIELLO	BARRIO DE CURBIELLO	PEÓN	Prehistórico Indeterminado	Material lítico
HA-020	LA RASA	PEÓN	PEÓN	Prehistórico Indeterminado	Material lítico
HA-021	EL REQUEXU	CASERÍA EL REQUEXU	PEÓN	Prehistórico Indeterminado	Material lítico
HA-022	LA SOTA	PUELLES	PUELLES	Prehistórico Indeterminado	Posible taller lítico
HA-023	PUNTA DE PEÑA RUBIA	BARRIO DEL MEDIO	QUINTES	Prehistórico Indeterminado	Material lítico
HA-024	SANTA ANA	BARRIO DE SANTA ANA	QUINTES	Prehistórico Indeterminado	Material lítico
HA-025	PEÑUCAL	CASERÍA EL PEÑUCAL	QUINTUELES	Prehistórico Indeterminado/Medieval Indeterminado	Material lítico
HA-026	EL PISÓN	BARRIO DE CADAMANCIO	SARIEGO	Prehistórico Indeterminado	Material lítico
HA-027	FONCALADA	FONCALADA	SELORIO	Romano Indeterminado	
HA-028	LA LLOMBA	BARRIO DE SANTA MERA	SELORIO	Prehistórico Indeterminado	Material lítico
HA-029	LA QUINTANA	LA QUINTANA	SELORIO	Prehistórico Indeterminado	Material lítico
HA-030	SAN ANDRÉS	ALDEA DE VILLAR	SELORIO	Prehistórico Indeterminado	Material lítico





Catálogo Urbanístico

Nº FICHA	NOMBRE DEL HALLAZGO	POBLACIÓN	PARROQUIA	ATRIBUCIÓN CULTURAL Y CRONOLÓGICA	ATRIBUCIÓN FUNCIONAL Y TIPOLOGICA
HA-031	ESTELA DE SELORIO	SELORIO	SELORIO	Romano	Lápida funeraria
HA-032	EL SUCÓN	VILLAR	SELORIO	Romano Indeterminado	Material lítico
HA-033	CANAL DE VILLAR	VILLAR	SELORIO	Romano Indeterminado	Canalización
HA-034	VALDEBÁRCENA	VALDEBÁRCENA	VALDEBÁRCENA	Prehistórico Indeterminado	Material lítico
HA-035	PEÑA RUBIA	MARIÑANES	VILLAVERDE	Prehistórico Indeterminado	Material lítico
HA-036	SALGUEIROS	FABARES	ROZADAS	Prehistórico Indeterminado	Material lítico
HA-037	LOS PORCILES	LA BISTA	SELORIO	Neolítico/Edad del Bronce Indeterminado	Túmulo/Dolmen
HA-038	NECRÓPOLIS TUMULAR DE OLES	OLES	OLES	Neolítico/Edad del Bronce Indeterminado	Túmulo/Necrópolis tumular

5.3. ÁREAS DE CAUTELA ARQUEOLÓGICA

Nº REF.	NOMBRE DEL ÁREA DE CAUTELA	POBLACIÓN	PARROQUIA
ACA-001	VILLAVICIOSA	VILLAVICIOSA	VILLAVICIOSA
ACA-002	TAZONES	TAZONES	TAZONES
ACA-003	IGLESIA DE SAN JUAN DE AMANDI	ALGARI	AMANDI
ACA-004	ERMITA DE SAN ANDRÉS DE BEDRIÑANA	BEDRIÑANA	BEDRIÑANA
ACA-005	IGLESIA DE SAN JUAN DE CAMOCA	CAMOCA ARRIBA	CAMOCA
ACA-006	IGLESIA DE SANTA CECILIA	LA CRUZ	CAREÑES
ACA-007	CAPILLA DE LOS MÁRTIRES EN CORO	MORATÍN	CORO
ACA-008	IGLESIA DE SANTO TOMÁS DE CORO	SOLARES	CORO
ACA-009	IGLESIA DE SAN SALVADOR DE FUENTES	FUENTES	FUENTES
ACA-010	IGLESIA DE SANTA MARÍA DE LUGÁS	ARPANDI	LUGÁS
ACA-011	IGLESIA DE SANTA MARÍA DE SEBRAYO	SEBRAYO	MIRAVALLS
ACA-012	IGLESIA DE SANTA EULALIA DE LLORAZA	TUERO - LLORAZA	OLES
ACA-013	IGLESIA DE SANTA MARÍA MAGDALENA	LA MAGDALENA	PANDOS
ACA-014	IGLESIA DE SANTA MARÍA DE SARIEGOMUERTO	SARIEGOMUERTO	SARIEGO
ACA-015	IGLESIA DE SANTA EULALIA DE SELORIO	SELORIO	SELORIO
ACA-016	IGLESIA DE SAN SALVADOR DE PRIESCA	LA QUINTANA	PRIESCA
ACA-017	IGLESIA DE SAN SALVADOR DE VALDEDIÓS	VALDEDIOS	PUELLES
ACA-018	MONASTERIO DE SANTA MARÍA DE VALDEDIÓS	VALDEDIÓS	PUELLES
ACA-019	IGLESIA DE SANTA MARÍA DE ARBAZAL	ARBAZAL	PUELLES
ACA-020	IGLESIA DE SAN EMETERIO	SIETES	SIETES
ACA-021	IGLESIA DE SAN ANDRÉS DE VALDEBÁRCENA	VALDEBÁRCENA	VALDEBÁRCENA
ACA-022	IGLESIA DE SANTA MARÍA DE LA OLIVA	VILLAVICIOSA	VILLAVICIOSA
ACA-023	CAMINO DE SANTIAGO. CAMINO DEL NORTE O DE LA COSTA	COLLADO DE LA CABAÑONA, PRIESCA, EL CAMINÓN, LA VEGA, SEBRAYO, EL FRESNO, LA CUESTA, EL SELLO, CARDA, LES CALEYES, VILLAVICIOSA, LA ALAMEDA, AMANDI, LA PARRA, CASQUITA, CAMOCA, LA RIEGA, CASTIELLO, LA BRIMERA, LA VENTA, AMBÁS,	PRIESCA CARDA VILLAVICIOSA AMANDI CASTIELLO AMBÁS NIÉVARES





Catálogo Urbanístico

Nº REF.	NOMBRE DEL ÁREA DE CAUTELA	POBLACIÓN	PARROQUIA
		LLOSES, ARBAZAL, ALTO DE LA CAMPA, EL MAYORAZGO, LA RASA, LAS VALLINAS, NIÉVARES, FERNÁNDEZ, LA CRUZ, CASMORI, EL LLANTAO, EL CURBIELLO	
ACA-024	CAPILLA DE SANTA ÁGUEDA	BOZANES	AMANDI
ACA-025	CAPILLA DE SAN BLAS	CASQUITA	AMANDI
ACA-026	CAPILLA DE SAN ANTONIO	LLAVARES	AMANDI
ACA-027	IGLESIA DE SAN MAMES DE ARGÜERO	ARGÜERÍN	ARGÜERO
ACA-028	ERMITA DE LA INMACULADA	BUSTIELLU	ARGÜERO
ACA-029	IGLESIA DE SANTA MARÍA	FONDUXU/FONDUJO	ARROES
ACA-030	IGLESIA DE SAN MIGUEL	SAN MIGUEL DE LLONXES	TAZONES
ACA-031	IGLESIA DE SAN PEDRO	BRECEÑA	BRECEÑA
ACA-032	CAPILLA DE SAN JUAN	BUSLLAZ	BRECEÑA
ACA-033	IGLESIA DE SAN VICENTE	BUSTO/ EL BUSTIU	BUSTO/ EL BUSTIU
ACA-034	CAPILLA DE SAN RAMÓN NONATO	MONTOTU	CARDA
ACA-035	IGLESIA DE SAN JUAN	TORRETEYERA	CASTIELLU
ACA-036	IGLESIA DE SAN JULIÁN	CAZANES	CAZANES
ACA-037	CAPILLA DE SAN JOSÉ	EL LLANO	CAMOCA
ACA-038	IGLESIA SANTA MARÍA	MANZANEDO	CANDANAL
ACA-039	PALACIO DE LES PORTIELLES	FONFRÍA	CANDANAL
ACA-040	IGLESIA DE SANTA MARÍA DE CELADA	CELADA	CELADA
ACA-041	ERMITA DE Nª SEÑORA DEL PILAR	LA GARITA	CELADA
ACA-042	CAPILLA DE SAN MAMÉS	LA MADRERA	CORO/CORU
ACA-043	IGLESIA DE SAN VICENTE	GRASES	GRASES
ACA-044	IGLESIA DE SAN ESTEBAN	SAN MARTÍN	MIRAVALLS
ACA-045	CAPILLA DEL SANTO ÁNGEL	CANCEDO/GANCEU	MIRAVALLS
ACA-046	IGLESIA DE SANTA EULALIA	EL PUEBLU	NIEVARES
ACA-047	LA TORRE	NIEVARES	NIEVARES
ACA-048	IGLESIA DE SAN FÉLIX	OLES	OLES
ACA-049	IGLESIA DE SAN FÉLIX	SANTA MARINA	OLES
ACA-050	IGLESIA DE TUERU	TUERU	OLES
ACA-051	IGLESIA DE SANTIAGO	CASAMORIA	PEÓN
ACA-052	IGLESIA DE SAN BARTOLOMÉ DE PUEYES	VALERI	PUEYES
ACA-053	CAPILLA DE NUESTRA SEÑORA DEL PILAR	LLUARIA	PUEYES
ACA-054	CAPILLA DE NUESTRA SEÑORA DEL CARMEN	SANZORNÍN	PUEYES
ACA-055	IGLESIA DE SAN FABIÁN Y SAN SEBASTIÁN	CIMAVILLA	QUINTES
ACA-056	IGLESIA DE SAN CLEMENTE	CAZAMULAR	QUINTUELES
ACA-057	CAPILLA DE LA VIRGEN DE LAS NIEVES	GRANDERROBLE	QUINTUELES
ACA-058	IGLESIA DE SAN ANTONIO	RALES	RALES
ACA-059	CAPILLA DE LOS MÁRTIRES	RALES	RALES
ACA-060	IGLESIA DE SANTA MARÍA	VILLANUEVA	ROZAES
ACA-061	CAPILLA DE SAN PEDRO	SAN PEDRÍN	ROZAES
ACA-062	TORRE DE VILLANUEVA	VILLANUEVA	ROZAES
ACA-063	IGLESIA DE SANMARTÍN	SANMARTÍN	SAN MARTÍN DE VALLÉS
ACA-064	CAPILLA DE SANTA LUCÍA	PIEDRAFITA	SAN MARTÍN DE VALLÉS
ACA-065	IGLESIA DE SAN PEDRO	AMBÁS	SAN PEDRO DE AMBÁS
ACA-066	IGLESIA DE SAN JUSTO	SAN JUSTO	SAN JUSTO
ACA-067	IGLESIA DE SAN MARTÍN	SANMARTÍN	SAN MARTÍN DEL MAR





Catálogo Urbanístico

Nº REF.	NOMBRE DEL ÁREA DE CAUTELA	POBLACIÓN	PARROQUIA
ACA-068	CAPILLA DE LA ASUNCIÓN	EL REQUEXU/EL PUNTAL	SAN MARTÍN DEL MAR
ACA-069	CAPILLA	EL PEDROSU	SAN JUSTO
ACA-070	ERMITA DE SANTIAGO	SANTIAGO	SAN JUSTO
ACA-071	IGLESIA DE SANTA EUGENIA DE LOS PANDOS	SANTOXENIA	SANTOXENIA
ACA-072	ERMITA DE SAN RAMÓN	SANTOXENIA	SANTOXENIA
ACA-073	IGLESIA DE NUESTRA SEÑORA DE LA CABEZA	SANTA MERA	SELORIO
ACA-074	CAPILLA DE SAN ANTONIO	BÁRZANA	SELORIO
ACA-075	CAPILLA DE LOS REMEDIOS	CASTIELLU	SELORIO
ACA-076	CAPILLA DE SAN LORENZO	VEGA	SELORIO
ACA-077	CAPILLA DE SAN ANDRÉS	VILLAR	SELORIO
ACA-078	IGLESIA DE SAN COSME	PANDO	TORNÓN
ACA-079	CAPILLA DE SAN NICOLÁS	ONÓN	TORNÓN
ACA-080	IGLESIA/CAPILLA DE SANMARTÍN DE TERNÍN	TERNÍN	VALDEBÁRCENA
ACA-081	IGLESIA DE SAN PEDRO	VILLAVERDE	VILLAVERDE
ACA-082	CAPILLA DE SANTIAGO LA BALLERA/LAVADERO	VILLAVICIOSA	VILLAVICIOSA





Catálogo Urbanístico

ANEXO I. LISTADO DE BIENES CATALOGADOS





ANEXO I. LISTADO DE BIENES CATALOGADOS





CATÁGOLO URBANÍSTICO DE VILLAVICIOSA

CÓDIGO DE IDENTIFICACIÓN	NOMBRE	PARROQUIA	PATRIMONIO ETNOGRÁFICO	PATRIMONIO ARQUITECTÓNICO	PATRIMONIO HISTÓRICO-INDUSTRIAL	PATRIMONIO URBANÍSTICO	GRADO DE PROTECCIÓN
7600CNO	Camino de Santiago					Camino de Santiago	Integral
760101AQ0001	Casona	Amandi		Casona			Parcial
760102AQ0001	Casona	Amandi		Casona			Parcial
760102AQ0002	Villa de las Baragañas	Amandi		Casona			Integral
760102AQ0003	Caserío Tradicional	Amandi		Caserío tradicional			Parcial
760102AQ0004	Instituto de Experimentación Agraria	Amandi		Otros dotacionales			Parcial
760102ET0002	Panera	Amandi	Panera				Integral
760103AQ0001	Caserío Tradicional	Amandi		Caserío tradicional			Parcial
760103AQ0002	Capilla Santa Agueda	Amandi		Capilla			Parcial
760103AQ0003	Caserío Tradicional	Amandi		Caserío tradicional			Parcial
760103ET0001	Hórreo	Amandi	Hórreo				Integral
760103ET0002	Hórreo de Avelino	Amandi	Hórreo				Integral
760103ET0003	Hórreo de Joaquín	Amandi	Hórreo				Integral
760103ET0004	Hórreo	Amandi	Hórreo				Parcial
760103ET0005	Hórreo de Alicia	Amandi	Hórreo				Integral
760103ET0006	Hórreo	Amandi	Hórreo				Integral
760103ET0007	Hórreo	Amandi	Hórreo				Integral
760103ET0008	Hórreo	Amandi	Hórreo				Integral
760103ET0009	Hórreo	Amandi	Hórreo				Integral
760103ET0010	Hórreo de Marcelina	Amandi	Hórreo				Integral
760103ET0011	Hórreo Arturo	Amandi	Hórreo				Integral
760103ET0012	Hórreo	Amandi	Hórreo				Integral
760103ET0013	Panera	Amandi	Panera				Parcial
760103ET0014	Hórreo	Amandi	Hórreo				Parcial
760103ET0015	Hórreo	Amandi	Hórreo				Parcial
760103ET0016	Hórreo	Amandi	Hórreo				Integral
760103ET0017	Hórreo	Amandi	Hórreo				Integral
760103ET0018	Hórreo	Amandi	Hórreo				Parcial
760103ET0019	Hórreo	Amandi	Hórreo				Parcial
760103ET0020	Hórreo	Amandi	Hórreo				Integral
760103ET0021	Hórreo	Amandi	Hórreo				Integral
760103ET0022	Hórreo	Amandi	Hórreo				Parcial
760104AQ0001	Caserío Tradicional	Amandi		Caserío tradicional			Parcial
760104ET0001	Hórreo	Amandi	Hórreo				Integral
760105AQ0001	Capilla de San Blas	Amandi		Capilla			Integral
760105ET0001	Hórreo	Amandi	Hórreo				Parcial
760108ET0001	Hórreo	Amandi	Hórreo				Integral
760108ET0002	Panera	Amandi	Panera				Integral
760110AQ0001	Casa corredor	Amandi		Caserío tradicional			Parcial
760110AQ0002	Caserío tradicional	Amandi		Caserío tradicional			Parcial
760110AQ0003	Caserío tradicional	Amandi		Caserío tradicional			Parcial
760110AQ0004	Casona	Amandi		Casona			Ambiental
760110AQ0005	Casa corredor	Amandi		Caserío tradicional			Parcial
760110AQ0006	Caserío tradicional	Amandi		Caserío tradicional			Parcial
760110AQ0007	Capilla de San Antonio	Amandi		Capilla			Integral
760110AQ0008	Caserío Tradicional	Amandi		Caserío tradicional			Parcial
760110AQ0009	Casa	Amandi		Caserío tradicional			Parcial
760110ET0001	Hórreo	Amandi	Hórreo				Integral
760110ET0002	Panera	Amandi	Panera				Integral
760110ET0003	Panera	Amandi	Panera				Integral
760110ET0005	Hórreo	Amandi	Hórreo				Integral
760110ET0006	Hórreo	Amandi	Hórreo				Parcial
760110ET0007	Llagar	Amandi	Pajar/Llagar				Parcial

ANEXO I





CATÁGOLO URBANÍSTICO DE VILLAVICIOSA

CÓDIGO DE IDENTIFICACIÓN	NOMBRE	PARROQUIA	PATRIMONIO ETNOGRÁFICO	PATRIMONIO ARQUITECTÓNICO	PATRIMONIO HISTÓRICO- INDUSTRIAL	PATRIMONIO URBANÍSTICO	GRADO DE PROTECCIÓN
760110ET0008	Abrevadero	Amandi	Fuente				Ambiental
760110ET0009	Hórreo	Amandi	Horreo				Parcial
760110ET0010	Hórreo	Amandi	Horreo				Integral
760110ET0011	Panera	Amandi	Panera				Integral
760110ET0012	Hórreo	Amandi	Horreo				Integral
760110ET0013	Panera	Amandi	Panera				Integral
760110ET0014	Panera	Amandi	Panera				Integral
760110ET0015	Panera	Amandi	Panera				Parcial
760110ET0016	Hórreo	Amandi	Horreo				Integral
760110ET0017	Hórreo	Amandi	Horreo				Parcial
760110ET0018	Hórreo	Amandi	Horreo				Integral
760110ET0019	Panera	Amandi	Panera				Integral
760110ET0020	Panera	Amandi	Panera				Integral
760110ET0021	Hórreo	Amandi	Horreo				Parcial
760110ET0023	Hórreo	Amandi	Horreo				Parcial
760110ET0025	Panera de Enrique	Amandi	Panera				Integral
760110ET0026	Panera de María	Amandi	Panera				Integral
760110ET0028	Hórreo	Amandi	Horreo				Integral
760110ET0029	Hórreo	Amandi	Horreo				Integral
760110ET0030	Hórreo	Amandi	Horreo				Integral
760111ET0001	Hórreo	Amandi	Horreo				Parcial
760111ET0002	Hórreo	Amandi	Horreo				Integral
760111ET0003	Hórreo	Amandi	Horreo				Integral
760113AQ0001	Casa corredor	Amandi		Caserío tradicional			Parcial
760113AQ0002	Caserío Tradicional	Amandi		Caserío tradicional			Ambiental
760113AQ0003	Caserío Tradicional	Amandi		Caserío tradicional			Parcial
760113AQ0004	Caserío Tradicional	Amandi		Caserío tradicional			Ambiental
760113ET0001	Hórreo	Amandi	Horreo				Parcial
760113ET0002	Panera	Amandi	Panera				Integral
760113ET0003	Hórreo	Amandi	Horreo				Integral
760113ET0004	Hórreo	Amandi	Horreo				Integral
760113ET0006	Pajar	Amandi	Pajar/Lagar				Parcial
760113ET0007	Hórreo de Vigil	Amandi	Horreo				Integral
760113ET0008	Hórreo de Conchita	Amandi	Horreo				Integral
760113ET0009	Hórreo de Aurelia	Amandi	Horreo				Integral
760113ET0010	Pajar	Amandi	Pajar/Lagar				Parcial
760113ET0011	Hórreo	Amandi	Horreo				Parcial
760114AQ0001	Casona	Amandi		Casona			Parcial
760114AQ0002	Iglesia de San Juan de Amandi	Amandi		Iglesia			Integral
760114AQ0003	Las Escuelas	Amandi		Escuela			Integral
760114AQ0004	Caserío Tradicional	Amandi		Caserío tradicional			Parcial
760114AQ0005	Casa	Amandi		Caserío tradicional			Parcial
760114AQ0006	Casa Rectoral	Amandi		Caserío tradicional			Integral
760114AQ0007	Conjunto de viviendas urbanas	Amandi		Caserío tradicional			Parcial
760114ET0001	Fuentes Los Carros	Amandi	Fuente				Ambiental
760114ET0002	Hórreo	Amandi	Horreo				Integral
760114ET0003	Hórreo	Amandi	Horreo				Integral
760114ET0004	Hórreo	Amandi	Horreo				Integral
760114ET0005	Molino de río	Amandi	Molino/Pison/Mazo				Integral
760115AQ0001	Casona	Amandi		Casona			Integral
760115AQ0002	Casona	Amandi		Casona			Parcial
760115AQ0003	Casona	Amandi		Casona			Integral
760115AQ0004	Casona	Amandi		Casona			Parcial

ANEXO I





CATÁGOLO URBANÍSTICO DE VILLAVICIOSA

CÓDIGO DE IDENTIFICACIÓN	NOMBRE	PARROQUIA	PATRIMONIO ETNOGRÁFICO	PATRIMONIO ARQUITECTÓNICO	PATRIMONIO HISTÓRICO- INDUSTRIAL	PATRIMONIO URBANÍSTICO	GRADO DE PROTECCIÓN
760115ET0001	Hórreo	Amandi	Horreo				Parcial
760115ET0002	Hórreo	Amandi	Horreo				Parcial
760115ET0003	Hórreo	Amandi	Horreo				
760116AQ0002	Casona	Amandi		Casona			Parcial
760116AQ0003	Casona	Amandi		Casona			Parcial
760116ET0001	Hórreo	Amandi	Horreo				Integral
760116ET0002	Hórreo	Amandi	Horreo				Parcial
760116ET0003	Panera	Amandi	Panera				Parcial
760118ET0001	Hórreo	Amandi	Horreo				Integral
760119ET0001	Panera	Amandi	Panera				Parcial
760120AQ0001	Capilla de San Juan	Amandi		Capilla			Integral
760120AQ0002	Casona de la Ballina	Amandi		Casona			Parcial
760120ET0001	Horreo	Amandi	Horreo				Parcial
760120ET0002	Hórreo	Amandi	Horreo				Integral
760120ET0006	Panera	Amandi	Panera				Parcial
760122AQ0001	Caserío Tradicional	Amandi		Caserío tradicional			Parcial
760122ET0001	Panera	Amandi	Panera				Integral
760124ET0001	Hórreo	Amandi	Horreo			-	Integral
760124ET0002	Hórreo	Amandi	Horreo				Integral
760124ET0003	Hórreo	Amandi	Horreo				Integral
760124ET0004	Hórreo	Amandi	Horreo				Integral
760125AQ0001	Caserío Tradicional	Amandi		Caserío tradicional			Parcial
760125AQ0002	Caserío Tradicional	Amandi		Caserío tradicional			Parcial
760125ET0001	Panera de Herminio	Amandi	Panera				Parcial
760125ET0002	Lavadero	Amandi	Lavadero				Ambiental
76GRS0110	Molin de Casquita	Amandi	Molino/Pison/Mazo			-	Parcial
76GRS0111	Molin de San Xuan	Amandi	Molino/Pison/Mazo				Parcial
76LNR0101	Molin de La Ferreria	Amandi	Molino/Pison/Mazo				Parcial
76LNR0102	Molin de Aurelio	Amandi	Molino/Pison/Mazo				Integral
76PFD0108	Molino de Griselda	Amandi	Molino/Pison/Mazo				Integral
76VBC0101	Molin de Obaya	Amandi	Molino/Pison/Mazo				Integral
760120AQ0003	Puente Medieval	Amandi		Puente		-	Integral
760120AQ0004	Casona con corredor	Amandi		Casona		-	Parcial
760110AQ0010	Caserío tradicional	Amandi		Caserío tradicional		-	Parcial
760116AQ0001	Casa corredor	Amandi		Casona			Parcial
760102ET004	Hórreo Instituto de experimentación Ag	Amandi	Horreo				Integral
760305ET0001	Hórreo	Argüeru	Horreo				Integral
760305ET0002	Hórreo	Argüeru	Horreo				Integral
760305ET0003	Panera	Argüeru	Panera				Integral
760306ET0001	Panera	Argüeru	Panera			-	Parcial
760306ET0002	Panera	Argüeru	Panera				Integral
760311ET0001	Hórreo	Argüeru	Horreo				Integral
760311ET0002	Hórreo	Argüeru	Horreo				Integral
760313AQ0001	Caserío tradicional	Argüeru		Caserío tradicional		-	Parcial
760313AQ0002	Casa	Argüeru		Caserío tradicional			Parcial
760313AQ0004	Caserío tradicional	Argüeru		Caserío tradicional			Parcial
760313ET0001	Panera	Argüeru	Panera				Integral
760313ET0002	Panera	Argüeru	Panera				Integral
760313ET0003	Panera	Argüeru	Panera				Integral
760393ET0001	Hórreo	Argüeru	Horreo				Integral
760393ET0002	Hórreo	Argüeru	Horreo				Integral
760393ET0004	Hórreo	Argüeru	Horreo				Integral
760393ET0005	Hórreo	Argüeru	Horreo				Integral

ANEXO I





CATÁGOLO URBANÍSTICO DE VILLAVICIOSA

CÓDIGO DE IDENTIFICACIÓN	NOMBRE	PARROQUIA	PATRIMONIO ETNOGRÁFICO	PATRIMONIO ARQUITECTÓNICO	PATRIMONIO HISTÓRICO-INDUSTRIAL	PATRIMONIO URBANÍSTICO	GRADO DE PROTECCIÓN
760393ET0007	Panera	Argüeru	Panera				Integral
760393ET0008	Hórreo	Argüeru	Horreo				Integral
760394ET0001	Hórreo	Argüeru	Horreo				Integral
760394ET0002	Hórreo	Argüeru	Horreo				Integral
760395ET0001	Hórreo	Argüeru	Horreo				Integral
760395ET0002	Panera	Argüeru	Panera				Integral
760396AQ0001	Casa Mariñana	Argüeru		Caserío tradicional			Parcial
760396AQ0002	Capilla de San José	Argüeru		Capilla			Integral
760396AQ0003	Caserío tradicional	Argüeru		Caserío tradicional		-	Parcial
760396ET0001	Pajar	Argüeru	Pajar/Lagar				Ambiental
760396ET0002	Hórreo	Argüeru	Horreo				Integral
760396ET0003	Panera	Argüeru	Panera				Parcial
760396ET0007	Hórreo	Argüeru	Horreo			-	Integral
760396ET0008	Potro	Argüeru	Potros				Ambiental
760396ET0009	Hórreo	Argüeru	Horreo				Integral
760396ET0011	Hórreo	Argüeru	Horreo				Integral
760396ET0012	Hórreo	Argüeru	Horreo				Integral
760396ET0014	Hórreo	Argüeru	Horreo				Integral
760396ET0016	Hórreo	Argüeru	Horreo			-	Integral
760396ET0017	Hórreo	Argüeru	Horreo				Integral
760396ET0019	Hórreo	Argüeru	Horreo				Integral
760396ET0021	Panera	Argüeru	Panera				Integral
760396ET0022	Panera	Argüeru	Panera				Parcial
760396ET0023	Hórreo	Argüeru	Horreo				Integral
760396ET0024	Panera	Argüeru	Panera				Integral
760396ET0025	Panera	Argüeru	Panera				Integral
760396ET0026	Panera	Argüeru	Panera				Integral
760396ET0027	Panera	Argüeru	Panera				Integral
760396ET0028	Hórreo	Argüeru	Horreo				Parcial
760396ET0029	Hórreo	Argüeru	Horreo				Integral
760396ET0031	Hórreo	Argüeru	Horreo				Parcial
760396ET0032	Hórreo	Argüeru	Horreo				Integral
760396ET0033	Panera	Argüeru	Panera				Integral
760396ET0034	Panera	Argüeru	Panera				Integral
760396ET0036	Hórreo	Argüeru	Horreo				Parcial
760397AQ0001	Casa Mariñana	Argüeru		Caserío tradicional			Parcial
760397AQ0002	Iglesia de San Mamés de Argüero	Argüeru		Iglesia			Integral
760397AQ0003	Caserío tradicional	Argüeru		Caserío tradicional		-	Parcial
760397AQ0004	Casa Colin	Argüeru		Caserío tradicional			Parcial
760397AQ0005	Caserío Tradicional	Argüeru		Caserío tradicional		-	Parcial
760397ET0002	Panera	Argüeru	Panera				Integral
760397ET0003	Pajar	Argüeru	Pajar/Lagar				Ambiental
760397ET0004	Hórreo	Argüeru	Horreo				Integral
760397ET0006	Hórreo	Argüeru	Horreo				Parcial
760397ET0008	Panera	Argüeru	Panera				Integral
760397ET0009	Hórreo	Argüeru	Horreo				Integral
760397ET0010	Panera	Argüeru	Panera				Parcial
760397ET0011	Hórreo	Argüeru	Horreo				Integral
760397ET0012	Hórreo	Argüeru	Horreo				Integral
760397ET0013	Panera	Argüeru	Panera				Integral
760397ET0015	Hórreo	Argüeru	Horreo				Integral
760397ET0016	Hórreo	Argüeru	Panera				Integral
760397ET0017	Panera	Argüeru	Panera				Integral

ANEXO I





CATÁGOLO URBANÍSTICO DE VILLAVICIOSA

CÓDIGO DE IDENTIFICACIÓN	NOMBRE	PARROQUIA	PATRIMONIO ETNOGRÁFICO	PATRIMONIO ARQUITECTÓNICO	PATRIMONIO HISTÓRICO- INDUSTRIAL	PATRIMONIO URBANÍSTICO	GRADO DE PROTECCIÓN
760397ET0018	Panera	Argüeru	Panera				Integral
760398AQ0001	Caserío tradicional	Argüeru		Caserío tradicional			Parcial
760398ET0001	Hórreo	Argüeru	Horreo				Parcial
760398ET0002	Hórreo	Argüeru	Horreo				Parcial
760398ET0003	Hórreo	Argüeru	Horreo				Integral
760399AQ0001	Caserío tradicional	Argüeru		Caserío tradicional			Parcial
760399ET0002	Hórreo	Argüeru	Horreo				Integral
760399ET0003	Hórreo	Argüeru	Horreo				Integral
760399ET0004	Hórreo	Argüeru	Horreo				Integral
760399ET0006	Panera	Argüeru	Panera				Integral
760399ET0008	Panera	Argüeru	Horreo				Integral
760399ET0011	Hórreo	Argüeru	Horreo				Integral
760399ET0012	Hórreo	Argüeru	Horreo				Integral
760399ET0013	Hórreo	Argüeru	Horreo				Integral
76MRN0301	Molín de Laturieliu	Argüeru	Molino/Pison/Mazo				Integral
76MRN0302	Molín de Perote	Argüeru	Molino/Pison/Mazo				Integral
76MRN0303	Molín Requexáu	Argüeru	Molino/Pison/Mazo				Integral
76MRN0306	Molín Carbonera	Argüeru	Molino/Pison/Mazo				Integral
76MRN0307	Molín del Vayu	Argüeru	Molino/Pison/Mazo				Integral
76MRN0304	Molín Ferbeyón	Argüeru	Molino/Pison/Mazo				Integral
760306AQ0001	Caserío tradicional	Argüeru		Casona			Parcial
760393AQ0001	Quintana	Argüeru		Caserío tradicional			Parcial
760396AQ0005	Caserío tradicional	Argüeru		Caserío tradicional			Ambiental
762701AQ0001	Caserío Tradicional	Arnin		Caserío tradicional			Parcial
762701AQ0003	Caserío Tradicional	Arnin		Caserío tradicional			Parcial
762701ET0001	Hórreo de Mª Jesús Villar	Arnin	Horreo				Integral
762701ET0002	Hórreo de Ezequiel	Arnin	Horreo				Integral
762701ET0003	Hórreo de Feilberto y Carmina	Arnin	Horreo				Integral
762702ET0001	Hórreo	Arnin	Horreo				Integral
762702ET0002	Molino El Beneficiu	Arnin	Molino/Pison/Mazo				Integral
76SMT2702	Molín del Beneficiu	Arnin	Molino/Pison/Mazo				Integral
760401ET0001	Panera	Arroes	Panera				Parcial
760401ET0002	Panera	Arroes	Panera				Integral
760401ET0003	Panera	Arroes	Panera				Integral
760401ET0004	Hórreo	Arroes	Horreo				Parcial
760401ET0005	Hórreo	Arroes	Horreo				Integral
760401ET0006	Hórreo	Arroes	Horreo				Parcial
760401ET0008	Hórreo	Arroes	Horreo				Integral
760401ET0009	Hórreo	Arroes	Horreo				Parcial
760401ET0011	Hórreo	Arroes	Horreo				Parcial
760401ET0012	Hórreo	Arroes	Horreo				Parcial
760402AQ0001	Iglesia de Santa María	Arroes		Iglesia			Integral
760402AQ0002	Casona	Arroes		Casona			Parcial
760402AQ0003	Caserío Tradicional	Arroes		Caserío tradicional			Parcial
760402ET0001	Panera	Arroes	Panera				Parcial
760402ET0002	Hórreo	Arroes	Horreo				Parcial
760402ET0003	Fuente	Arroes	Fuente				Ambiental
760402ET0005	Panera	Arroes	Panera				Integral
760402ET0006	Hórreo	Arroes	Horreo				Integral
760402ET0007	Hórreo	Arroes	Horreo				Integral
760402ET0008	Panera	Arroes	Panera				Parcial
760402ET0009	Hórreo de Pilarina	Arroes	Horreo				Integral
760402ET0010	Panera	Arroes	Panera				Integral

ANEXO I





CATÁGOLO URBANÍSTICO DE VILLAVICIOSA

CÓDIGO DE IDENTIFICACIÓN	NOMBRE	PARROQUIA	PATRIMONIO ETNOGRÁFICO	PATRIMONIO ARQUITECTÓNICO	PATRIMONIO HISTÓRICO- INDUSTRIAL	PATRIMONIO URBANÍSTICO	GRADO DE PROTECCIÓN
760402ET0011	Panera de José Luis	Arroes	Panera				Parcial
760402ET0012	Panera	Arroes	Panera				Integral
760402ET0013	Hórreo	Arroes	Horreo				Parcial
760402ET0015	Panera	Arroes	Panera				Integral
760405ET0002	Hórreo	Arroes	Horreo				Parcial
760405ET0003	Hórreo	Arroes	Horreo				Parcial
760407AQ0001	Iglesia de San Miguel	Arroes		Iglesia			Ambiental
760407AQ0004	Casa	Arroes		Caserío tradicional			Parcial
760407ET0001	Panera	Arroes	Panera				Integral
760407ET0002	Hórreo	Arroes	Horreo				Parcial
760407ET0004	Hórreo	Arroes	Horreo				Integral
760407ET0007	Hórreo	Arroes	Horreo				Integral
760407ET0009	Hórreo	Arroes	Horreo				Parcial
760407ET0011	Hórreo de Nieves	Arroes	Horreo				Integral
760407ET0014	Panera	Arroes	Panera				Parcial
760407ET0015	Hórreo	Arroes	Horreo				Integral
760407ET0017	Panera	Arroes	Panera				Parcial
760407ET0018	Panera	Arroes	Panera				Parcial
760407ET0019	Hórreo	Arroes	Horreo				Parcial
760407ET0022	Hórreo de Lucía	Arroes	Horreo				Parcial
76SPN0410	Molin de Teresa	Arroes	Molino/Pison/Mazo			-	Integral
760402AQ0004	Escuela de Arroes	Arroes					Integral
760501ET0001	Panera	Bedriñana	Panera				Integral
760501ET0002	Hórreo	Bedriñana	Horreo				Integral
760503ET0001	Hórreo	Bedriñana	Horreo				Integral
760504ET0001	Hórreo	Bedriñana	Horreo				Integral
760504ET0002	Hórreo	Bedriñana	Horreo				Integral
760504ET0003	Hórreo de Justo Les Maseres	Bedriñana	Horreo				Integral
760505AQ0001	Caserío Tradicional	Bedriñana		Caserío tradicional			Parcial
760505ET0002	Hórreo	Bedriñana	Horreo				Integral
760506AQ0001	Caserío Tradicional	Bedriñana		Caserío tradicional			Parcial
760506ET0001	Hórreo	Bedriñana	Horreo				Integral
760506ET0002	Hórreo	Bedriñana	Horreo				Integral
760506ET0003	Panera	Bedriñana	Panera				Integral
760506ET0004	Hórreo	Bedriñana	Horreo				Integral
760506ET0005	Hórreo	Bedriñana	Horreo				Integral
760506ET0006	Panera	Bedriñana	Panera				Integral
760506ET0007	Hórreo	Bedriñana	Horreo				Integral
760507AQ0001	Caserío Tradicional	Bedriñana		Caserío tradicional			Parcial
760507AQ0002	Palacio de Mauriño	Bedriñana		Palacio			Integral
760507AQ0003	Caserío Tradicional	Bedriñana		Caserío tradicional			Parcial
760507AQ0004	Iglesia San Andrés de Bedriñana	Bedriñana		Iglesia			Integral
760507ET0001	Panera	Bedriñana	Panera				Integral
760507ET0002	Hórreo	Bedriñana	Horreo			-	Integral
760507ET0004	Panera	Bedriñana	Panera				Integral
760507ET0005	Hórreo	Bedriñana	Horreo				Integral
760507ET0006	Palomar	Bedriñana	Palomar				Parcial
760507ET0007	Panera	Bedriñana	Horreo			-	Integral
760507ET0008	Hórreo	Bedriñana	Horreo				Integral
760507ET0009	Hórreo	Bedriñana	Horreo				Integral
760507ET0010	Hórreo de la Casería	Bedriñana	Horreo				Integral
760509AQ0001	Caserío Tradicional	Bedriñana		Caserío tradicional			Parcial
760509ET0001	Hórreo	Bedriñana	Horreo				Integral

ANEXO I





CATÁGOLO URBANÍSTICO DE VILLAVICIOSA

CÓDIGO DE IDENTIFICACIÓN	NOMBRE	PARROQUIA	PATRIMONIO ETNOGRÁFICO	PATRIMONIO ARQUITECTÓNICO	PATRIMONIO HISTÓRICO- INDUSTRIAL	PATRIMONIO URBANÍSTICO	GRADO DE PROTECCIÓN
760597ET0001	Hórreo	Bedriñana	Horreo				Parcial
760598ET0001	Hórreo	Bedriñana	Horreo				Integral
760599AQ0001	Almacenes "El Calieru"	Bedriñana			Almacén		Integral
76LLM0501	Molin del Farrucu	Bedriñana	Molino/Pisono/Mazo				Parcial
760505ET0004	Panera	Bedriñana	Panera				Integral
760505ET0005	Panera	Bedriñana	Horreo				Integral
760503ET0002	Hórreo	Bedriñana	Horreo				Integral
760505ET0006	Hórreo	Bedriñana	Horreo				Integral
760597ET0002	Hórreo	Bedriñana	Horreo				Parcial
760597ET0003	Hórreo	Bedriñana	Horreo				Integral
760505ET0007	Hórreo	Bedriñana	Horreo				Integral
760601AQ0001	Iglesia de San Pedro	Breceña		Iglesia			Integral
760601AQ0002	Caserío Tradicional	Breceña		Caserío tradicional			Parcial
760601AQ0003	Caserío Tradicional	Breceña		Caserío tradicional			Parcial
760601ET0001	Hórreo	Breceña	Horreo				Integral
760601ET0002	Hórreo de Maruja Fresno	Breceña	Horreo				Integral
760602AQ0001	Capilla de San Juan	Breceña		Capilla			Integral
760602AQ0002	Casa de Cándida Iglesias	Breceña		Caserío tradicional			Parcial
760602AQ0003	Caserío Tradicional	Breceña		Caserío tradicional			Parcial
760602AQ0004	Caserío Tradicional	Breceña		Caserío tradicional			Parcial
760602AQ0005	Conjunto Caseríos Tradicionales	Breceña		Caserío tradicional			Parcial
760602AQ0006	Caserío Tradicional	Breceña		Caserío tradicional			Parcial
760602AQ0007	Caserío Tradicional	Breceña		Caserío tradicional			Parcial
760602AQ0008	Caserío Tradicional	Breceña		Caserío tradicional			Parcial
760602AQ0009	Caserío Tradicional	Breceña		Caserío tradicional			Parcial
760602AQ0010	Caserío Tradicional	Breceña		Caserío tradicional			Parcial
760602AQ0011	Caserío Tradicional	Breceña		Caserío tradicional			Parcial
760602AQ0012	Caserío Tradicional	Breceña		Caserío tradicional			Ambiental
760602AQ0013	Caserío Tradicional	Breceña		Caserío tradicional			Ambiental
760602AQ0014	Caserío Tradicional	Breceña		Caserío tradicional			Parcial
760602AQ0015	Caserío Tradicional	Breceña		Caserío tradicional			Parcial
760602AQ0016	Caserío Tradicional	Breceña		Caserío tradicional			Ambiental
760602ET0001	Hórreo	Breceña	Horreo				Integral
760602ET0002	Hórreo	Breceña	Horreo				Integral
760602ET0003	Hórreo	Breceña	Horreo				Integral
760602ET0004	Hórreo	Breceña	Horreo				Integral
760602ET0005	Hórreo	Breceña	Horreo				Integral
760602ET0006	Hórreo	Breceña	Horreo				Integral
760602ET0007	Hórreo	Breceña	Horreo				Integral
760602ET0008	Hórreo de José Manuel	Breceña	Horreo				Integral
760602ET0009	Hórreo de Remedios Villar	Breceña	Horreo				Integral
760602ET0010	Hórreo de Angel Vega	Breceña	Horreo				Integral
760602ET0011	Panera	Breceña	Panera				Integral
760602ET0012	Hórreo	Breceña	Panera				Integral
760602ET0013	Hórreo de Angel Prida	Breceña	Horreo				Integral
760603AQ0001	Caserío Tradicional	Breceña		Caserío tradicional			Parcial
760603AQ0002	Caserío Tradicional	Breceña		Caserío tradicional			Ambiental
760603ET0001	Hórreo	Breceña	Horreo				Integral
760603ET0002	Hórreo	Breceña	Horreo				Integral
760603ET0003	Hórreo	Breceña	Horreo				Integral
760603ET0004	Hórreo	Breceña	Horreo				Integral
760603ET0005	Hórreo de José Antonio Venta	Breceña	Horreo				Integral
760603ET0006	Hórreo	Breceña	Horreo				Integral

ANEXO I





CATÁGOLO URBANÍSTICO DE VILLAVICIOSA

CÓDIGO DE IDENTIFICACIÓN	NOMBRE	PARROQUIA	PATRIMONIO ETNOGRÁFICO	PATRIMONIO ARQUITECTÓNICO	PATRIMONIO HISTÓRICO- INDUSTRIAL	PATRIMONIO URBANÍSTICO	GRADO DE PROTECCIÓN
760603ET0007	Hórreo	Breceña	Horreo				Integral
760603ET0008	Potro	Breceña	Potros				Ambiental
760604AQ0001	Caserío Tradicional	Breceña		Caserío tradicional			Parcial
760604ET0001	Hórreo de Josefina Llera	Breceña	Panera				Integral
760604ET0002	Hórreo	Breceña	Horreo				Parcial
760604ET0004	Hórreo de Aurelio	Breceña	Horreo				Integral
760605AQ0001	Caserío Tradicional	Breceña		Caserío tradicional			Ambiental
760605AQ0002	Caserío Tradicional	Breceña		Caserío tradicional			Parcial
760605AQ0003	Caserío tradicional	Breceña		Caserío tradicional			Parcial
760605ET0001	Hórreo	Breceña		Horreo			Integral
760606AQ0001	Casa de Rosalina Venta	Breceña		Caserío tradicional			Parcial
760606AQ0002	Escuela de Breceña	Breceña		Caserío tradicional			Integral
760606AQ0003	Caserío Tradicional	Breceña		Caserío tradicional			Ambiental
760606ET0001	Hórreo	Breceña	Horreo				Integral
760606ET0003	Hórreo de Clementina Valle	Breceña	Horreo				Integral
760606ET0004	Hórreo de José Sierra	Breceña	Horreo				Integral
760607ET0001	Hórreo de Liñana	Breceña	Horreo				Parcial
760608AQ0001	Caserío Tradicional	Breceña		Caserío tradicional			Parcial
760608ET0001	Hórreo de Pepe	Breceña	Horreo				Integral
760608ET0002	Hórreo	Breceña	Horreo				Parcial
760608ET0003	Hórreo	Breceña	Horreo				Parcial
760608ET0004	Hórreo de Esther García	Breceña	Horreo				Parcial
760608ET0006	Hórreo	Breceña	Horreo				Integral
760609AQ0002	Caserío Tradicional	Breceña		Caserío tradicional			Parcial
760609AQ0003	Caserío tradicional	Breceña		Caserío tradicional			Parcial
760609AQ0004	Caserío Tradicional	Breceña		Caserío tradicional			Parcial
760609AQ0005	Caserío Tradicional	Breceña		Caserío tradicional			Parcial
760609ET0001	Panera de Miguel	Breceña	Panera				Integral
760609ET0002	Hórreo	Breceña	Horreo				Integral
760609ET0003	Hórreo	Breceña	Horreo				Integral
760609ET0004	Hórreo	Breceña	Horreo				Integral
760609ET0005	Hórreo	Breceña	Horreo				Integral
760609ET0006	Hórreo de José Prida	Breceña	Horreo				Integral
760609ET0007	Panera	Breceña	Panera				Integral
760609ET0008	Panera	Breceña	Panera				Integral
760609ET0009	Hórreo de Emilio Rodríguez	Breceña	Horreo				Parcial
760609ET0010	Hórreo Fermín	Breceña	Horreo				Integral
760610ET0001	Hórreo	Breceña	Horreo				Integral
760611AQ0001	Caserío Tradicional	Breceña		Caserío tradicional			Parcial
760611AQ0002	Casa de Angel Prida	Breceña		Caserío tradicional			Ambiental
760611ET0001	Hórreo de Angel Prida	Breceña	Horreo				Parcial
760611ET0002	Pajar	Breceña	Pajar/Lagar				Ambiental
760611ET0003	Hórreo	Breceña	Horreo				Parcial
760612AQ0001	Caserío Tradicional	Breceña		Caserío tradicional			Parcial
760612ET0001	Hórreo	Breceña	Horreo				Integral
760612ET0002	Hórreo	Breceña	Horreo				Integral
760613AQ0002	Caserío Tradicional	Breceña		Caserío tradicional			Ambiental
760613ET0001	Hórreo	Breceña	Horreo				Integral
760613ET0002	Panera	Breceña	Panera				Integral
760613ET0003	Hórreo	Breceña	Horreo				Integral
760613ET0004	Panera	Breceña	Horreo				Integral
760613ET0005	Hórreo	Breceña	Horreo				Parcial
760613ET0006	Hórreo	Breceña	Horreo				Integral

ANEXO I





CATÁGOLO URBANÍSTICO DE VILLAVICIOSA

CÓDIGO DE IDENTIFICACIÓN	NOMBRE	PARROQUIA	PATRIMONIO ETNOGRÁFICO	PATRIMONIO ARQUITECTÓNICO	PATRIMONIO HISTÓRICO-INDUSTRIAL	PATRIMONIO URBANÍSTICO	GRADO DE PROTECCIÓN
76PFD0601	Molín D'Arriba	Breceña	Molino/Pison/Mazo				Integral
76PFD0606	Molín La Peña	Breceña	Molino/Pison/Mazo				Integral
760802ET0001	Hórreo	Camoca	Horreo				Integral
760803AQ0001	Caserío Tradicional	Camoca		Caserío tradicional			Parcial
760803ET0001	Panera	Camoca					Integral
760803ET0002	Hórreo	Camoca	Horreo				Integral
760803ET0003	Hórreo de Roberta	Camoca	Horreo				Integral
760803ET0004	Hórreo de Amelia	Camoca	Horreo				Integral
760803ET0005	Hórreo de Carmina	Camoca	Panera				Parcial
760803ET0006	Hórreo	Camoca	Horreo				Integral
760804AQ0001	Iglesia de San Juan de Camoca	Camoca		Iglesia			Integral
760804ET0001	Hórreo	Camoca	Horreo				Integral
760804ET0002	Hórreo	Camoca	Horreo				Integral
760804ET0003	Hórreo de la Rectoral	Camoca	Horreo				Integral
760806AQ0001	Capilla de San José	Camoca		Capilla			Integral
760806ET0001	Hórreo de Cristina	Camoca	Horreo				Parcial
760806ET0002	Hórreo de Mª Dolores	Camoca	Panera				Integral
760806ET0003	Hórreo de Carmen	Camoca	Horreo				Integral
760811ET0001	Hórreo	Camoca	Horreo				Parcial
760813ET0001	Hórreo de Amelia	Camoca	Horreo				Integral
760813ET0002	Panera de Enrique	Camoca	Panera				Integral
760815ET0001	Hórreo	Camoca	Horreo				Integral
760815ET0002	Hórreo	Camoca	Horreo				Integral
760899ET0001	Hórreo de Adolfo Crespo	Camoca	Panera				Integral
760901ET0002	Panera	Candanal	Panera				Integral
760901ET0003	Hórreo	Candanal	Horreo				Integral
760901ET0005	Hórreo	Candanal	Horreo				Integral
760901ET0006	Hórreo	Candanal	Horreo				Integral
760901ET0008	Hórreo	Candanal	Horreo				Integral
760901ET0010	Hórreo	Candanal	Horreo				Integral
760901ET0011	Hórreo	Candanal	Horreo				Integral
760901ET0012	Hórreo	Candanal	Horreo				Integral
760901ET0013	Hórreo	Candanal	Horreo				Parcial
760902AQ0001	Caserío Tradicional	Candanal		Caserío tradicional			Parcial
760902ET0001	Panera	Candanal	Panera				Integral
760902ET0005	Hórreo	Candanal	Horreo				Integral
760902ET0006	Hórreo	Candanal	Horreo				Integral
760902ET0007	Hórreo	Candanal	Horreo				Parcial
760903AQ0001	Caserío Tradicional	Candanal		Caserío tradicional			Parcial
760903ET0001	Hórreo	Candanal	Horreo				Integral
760903ET0002	Hórreo	Candanal	Horreo				Parcial
760903ET0003	Panera	Candanal	Panera				Integral
760904AQ0001	Caserío Tradicional	Candanal		Caserío tradicional			Ambiental
760904ET0001	Panera	Candanal	Panera				Integral
760904ET0002	Hórreo	Candanal	Horreo				Integral
760904ET0003	Panera	Candanal	Panera				Integral
760904ET0005	Hórreo	Candanal	Horreo				Integral
760904ET0006	Hórreo	Candanal	Horreo				Parcial
760904ET0007	Panera	Candanal	Panera				Integral
760904ET0008	Hórreo	Candanal	Horreo				Integral
760904ET0009	Panera	Candanal	Panera				Integral
760904ET0010	Hórreo	Candanal	Horreo				Integral
760904ET0011	Molino	Candanal	Molino/Pison/Mazo				Integral

ANEXO I





CATÁGOLO URBANÍSTICO DE VILLAVICIOSA

CÓDIGO DE IDENTIFICACIÓN	NOMBRE	PARROQUIA	PATRIMONIO ETNOGRÁFICO	PATRIMONIO ARQUITECTÓNICO	PATRIMONIO HISTÓRICO-INDUSTRIAL	PATRIMONIO URBANÍSTICO	GRADO DE PROTECCIÓN
760904ET0012	Pajar	Candanal	Pajar/Lagar			-	Parcial
760905AQ0001	Palacio de Presa	Candanal		Palacio		-	Integral
760905AQ0002	Caserío Tradicional	Candanal		Caserío tradicional		-	Parcial
760905ET0001	Panera de Ana Sánchez	Candanal	Panera			-	Integral
760905ET0002	Molino de río	Candanal	Molino/Pison/Mazo			-	Ambiental
760905ET0003	Panera	Candanal	Panera			-	Integral
760905ET0004	Hórreo	Candanal	Horreo			-	Integral
760905ET0005	Hórreo	Candanal	Horreo			-	Parcial
760905ET0006	Panera	Candanal	Panera			-	Integral
760905ET0007	Panera de Celia	Candanal	Panera			-	Integral
760906AQ0001	Iglesia de Santa María de Candanal	Candanal		Iglesia		-	Integral
760906ET0001	Fuente/Lavadero	Candanal	Fuente			-	Integral
760906ET0002	Panera	Candanal	Panera			-	Integral
760906ET0003	Panera	Candanal	Panera			-	Integral
760906ET0004	Hórreo	Candanal	Horreo			-	Integral
760909ET0001	Hórreo	Candanal	Horreo			-	Integral
760909ET0002	Hórreo	Candanal	Horreo			-	Integral
760909ET0003	Hórreo	Candanal	Horreo			-	Integral
760909ET0004	Panera	Candanal	Panera			-	Integral
76SPN0901	Molín de Rocas	Candanal	Molino/Pison/Mazo			-	Integral
76SPN0902	Molín La Vega	Candanal	Molino/Pison/Mazo			-	Integral
76SPN0904	Molín de Les Portielles	Candanal	Molino/Pison/Mazo			-	Integral
761001ET0001	Hórreo	Carda	Horreo			-	Parcial
761002ET0001	Hórreo	Carda	Horreo			-	Integral
761003AQ0001	Caserío Tradicional	Carda		Caserío tradicional		-	Parcial
761003ET0001	Hórreo	Carda	Horreo			-	Integral
761003ET0002	Panera	Carda	Panera			-	Integral
761004ET0001	Hórreo	Carda	Horreo			-	Integral
761004ET0002	Hórreo	Carda	Horreo			-	Integral
761004ET0003	Hórreo	Carda	Horreo			-	Integral
761004ET0004	Hórreo de M ^a Jesús	Carda	Horreo			-	Integral
761004HI0001	Fabrica de Sidra "El Gaitero"	Carda			Fábrica	-	Integral
761006AQ0001	Capilla de San Ramón Nonato	Carda		Capilla		-	Integral
761006ET0002	Hórreo	Carda	Horreo			-	Integral
761006ET0003	Hórreo de Lidia	Carda	Horreo			-	Integral
761006ET0004	Hórreo	Carda	Horreo			-	Integral
761007ET0001	Hórreo	Carda	Horreo			-	Integral
761007ET0002	Hórreo	Carda	Horreo			-	Integral
761007ET0003	Hórreo	Carda	Horreo			-	Integral
761008ET0001	Hórreo de Maro	Carda	Horreo			-	Integral
761009AQ0001	Casona	Carda		Casona		-	Integral
761009ET0001	Hórreo de M ^a Dolores	Carda	Horreo			-	Integral
761010AQ0002	Iglesia de Carda	Carda		Iglesia		-	Integral
761101ET0001	Hórreo	Careñes	Horreo			-	Parcial
761101ET0003	Hórreo	Careñes	Horreo			-	Integral
761101ET0004	Hórreo	Careñes	Horreo			-	Integral
761101ET0006	Hórreo	Careñes	Horreo			-	Integral
761101ET0007	Hórreo	Careñes	Horreo			-	Integral
761101ET0008	Hórreo	Careñes	Horreo			-	Integral
761102AQ0001	Caserío tradicional	Careñes		Caserío tradicional		-	Parcial

ANEXO I





CATÁGOLO URBANÍSTICO DE VILLAVICIOSA

CÓDIGO DE IDENTIFICACIÓN	NOMBRE	PARROQUIA	PATRIMONIO ETNOGRÁFICO	PATRIMONIO ARQUITECTÓNICO	PATRIMONIO HISTÓRICO-INDUSTRIAL	PATRIMONIO URBANÍSTICO	GRADO DE PROTECCIÓN
761102AQ0002	Caserío tradicional	Careñes		Caserío tradicional		-	Parcial
761102ET0001	Hórreo	Careñes	Horreo			-	Integral
761102ET0002	Panera	Careñes	Panera			-	Integral
761103AQ0001	Iglesia de Santa Cecilia de Careñes	Careñes		Iglesia		-	Integral
761103ET0003	Hórreo	Careñes	Horreo			-	Integral
761104AQ0001	Caserío Tradicional	Careñes		Caserío tradicional		-	Parcial
761104AQ0002	Caserío Tradicional	Careñes		Caserío tradicional		-	Parcial
761104ET0001	Panera	Careñes	Panera			-	Integral
761104ET0002	Hórreo	Careñes	Horreo			-	Parcial
761104ET0003	Hórreo	Careñes	Horreo			-	Integral
761106AQ0001	Caserío Tradicional	Careñes		Caserío tradicional		-	Parcial
761106ET0001	Hórreo	Careñes	Horreo			-	Parcial
761106ET0002	Hórreo de José Manuel	Careñes	Horreo			-	Integral
761106ET0003	Hórreo	Careñes	Horreo			-	Integral
761106ET0004	Hórreo	Careñes	Horreo			-	Integral
761106ET0005	Pajar	Careñes	Pajar/Lagar			-	Ambiental
761106ET0006	Hórreo	Careñes	Horreo			-	Integral
761107ET0004	Hórreo	Careñes	Horreo			-	Parcial
761107ET0005	Hórreo	Careñes	Horreo			-	Integral
761101AQ0002	Casa mariñana	Careñes		Casona		-	Parcial
761101AQ0001	Casona	Careñes		Caserío tradicional		-	Parcial
761102AQ0003	Casona	Careñes		Casona		-	Parcial
761106AQ0002	Casa corredor	Careñes		Caserío tradicional		-	Parcial
761106AQ0003	Caserío tradicional	Careñes		Caserío tradicional		-	Parcial
761201ET0001	Hórreo	Castiellu	Horreo			-	Integral
761201ET0002	Hórreo	Castiellu	Horreo			-	Integral
761201ET0004	Hórreo	Castiellu	Horreo			-	Parcial
761201ET0005	Hórreo	Castiellu	Horreo			-	Integral
761201ET0006	Panera	Castiellu	Panera			-	Parcial
761201ET0007	Panera	Castiellu	Panera			-	Integral
761201ET0008	Panera	Castiellu	Panera			-	Integral
761201ET0009	Hórreo	Castiellu	Horreo			-	Integral
761201ET0010	Panera	Castiellu	Panera			-	Integral
761201ET0011	Potro	Castiellu	Potros			-	Integral
761201ET0012	Hórreo	Castiellu	Horreo			-	Integral
761202ET0001	Hórreo	Castiellu	Horreo			-	Parcial
761204AQ0001	Casona	Castiellu		Casona		-	Parcial
761204ET0001	Hórreo	Castiellu	Horreo			-	Parcial
761204ET0002	Hórreo	Castiellu	Horreo			-	Parcial
761204ET0005	Panera	Castiellu	Panera			-	Integral
761207ET0001	Hórreo	Castiellu	Horreo			-	Integral
761207ET0002	Hórreo	Castiellu	Horreo			-	Integral
761207ET0003	Hórreo	Castiellu	Horreo			-	Integral
761207ET0004	Hórreo	Castiellu	Horreo			-	Parcial
761208AQ0001	Iglesia de San Juan	Castiellu		Iglesia		-	Integral
761208AQ0002	Caserío tradicional	Castiellu		Caserío tradicional		-	Parcial
761208AQ0003	Caserío tradicional	Castiellu		Caserío tradicional		-	Parcial
761208AQ0004	Caserío Tradicional	Castiellu		Caserío tradicional		-	Parcial
761208AQ0005	Caserío tradicional	Castiellu		Caserío tradicional		-	Parcial
761208AQ0006	Caserío tradicional	Castiellu		Caserío tradicional		-	Parcial
761208AQ0007	Casa Mariñana	Castiellu		Caserío tradicional		-	Parcial
761208AQ0008	Escuela La Marina	Castiellu		Escuela		-	Parcial
761208AQ0009	Caserío Tradicional	Castiellu		Caserío tradicional		-	Parcial

ANEXO I





CATÁGOLO URBANÍSTICO DE VILLAVICIOSA

CÓDIGO DE IDENTIFICACIÓN	NOMBRE	PARROQUIA	PATRIMONIO ETNOGRÁFICO	PATRIMONIO ARQUITECTÓNICO	PATRIMONIO HISTÓRICO-INDUSTRIAL	PATRIMONIO URBANÍSTICO	GRADO DE PROTECCIÓN
761208AQ0010	Casero Tradicional	Castiellu		Casero tradicional		-	Parcial
761208AQ0011	Casero Tradicional	Castiellu		Casero tradicional		-	Parcial
761208ET0002	Hórreo	Castiellu	Horreo			-	Integral
761208ET0003	Hórreo	Castiellu	Horreo			-	Parcial
761208ET0004	Hórreo	Castiellu	Horreo			-	Integral
761208ET0005	Hórreo	Castiellu	Horreo			-	Integral
761208ET0007	Hórreo	Castiellu	Horreo			-	Integral
761208ET0008	Hórreo	Castiellu	Horreo			-	Parcial
761208ET0010	Panera	Castiellu	Panera			-	Integral
761208ET0011	Hórreo	Castiellu	Horreo			-	Integral
761208ET0012	Panera	Castiellu	Panera			-	Parcial
761208ET0013	Hórreo	Castiellu	Horreo			-	Parcial
761208ET0014	Panera	Castiellu	Panera			-	Integral
761208ET0015	Hórreo	Castiellu	Horreo			-	Integral
761208ET0016	Hórreo	Castiellu	Horreo			-	Parcial
761208ET0017	Hórreo	Castiellu	Horreo			-	Integral
761208ET0018	Hórreo	Castiellu	Horreo			-	Integral
761208ET0019	Hórreo	Castiellu	Horreo			-	Integral
761208ET0020	Hórreo	Castiellu	Horreo			-	Integral
761208ET0021	Hórreo	Castiellu	Horreo			-	Integral
761208ET0023	Panera	Castiellu	Panera			-	Integral
761208ET0024	Hórreo	Castiellu	Horreo			-	Integral
761208ET0025	Hórreo	Castiellu	Horreo			-	Integral
761208ET0026	Hórreo	Castiellu	Horreo			-	Integral
761208ET0027	Hórreo	Castiellu	Horreo			-	Integral
761208ET0028	Panera	Castiellu	Panera			-	Integral
761208ET0029	Hórreo	Castiellu	Horreo			-	Integral
761209ET0001	Panera	Castiellu	Panera			-	Parcial
761210ET0001	Hórreo	Castiellu	Horreo			-	Integral
761210ET0002	Panera	Castiellu	Panera			-	Integral
761210ET0003	Potro	Castiellu	Potros			-	Integral
761210ET0004	Hórreo	Castiellu	Horreo			-	Parcial
761210ET0005	Hórreo	Castiellu	Horreo			-	Integral
761299ET0001	Hórreo	Castiellu	Horreo			-	Integral
76SPN1212	Molin de La Vega	Castiellu	Molino/Pison/Mazo			-	Integral
761301AQ0001	Casero Tradicional	Cazanes		Casero tradicional		-	Parcial
761301AQ0003	Casero Tradicional	Cazanes		Casero tradicional		-	Parcial
761301ET0001	Panera	Cazanes	Panera			-	Integral
761301ET0002	Hórreo	Cazanes	Horreo			-	Integral
761301ET0003	Hórreo	Cazanes	Horreo			-	Parcial
761301ET0004	Hórreo	Cazanes	Horreo			-	Integral
761303ET0001	Hórreo	Cazanes	Horreo			-	Integral
761305AQ0001	Iglesia de San Julián	Cazanes		Iglesia		-	Integral
761305AQ0002	Casona	Cazanes		Casona		-	Integral
761305AQ0003	Casero Tradicional	Cazanes		Casero tradicional		-	Parcial
761305AQ0004	Casero Tradicional	Cazanes		Casero tradicional		-	Parcial
761305AQ0005	Casero Tradicional	Cazanes		Casero tradicional		-	Ambiental
761305AQ0006	Casero Tradicional	Cazanes		Casero tradicional		-	Parcial
761305ET0001	Hórreo	Cazanes	Horreo			-	Integral
761305ET0002	Hórreo de Aurina	Cazanes	Horreo			-	Integral
761305ET0003	Panera de Pilar	Cazanes	Panera			-	Integral
761305ET0004	Hórreo	Cazanes	Horreo			-	Integral
761305ET0005	Hórreo	Cazanes	Horreo			-	Integral

ANEXO I





CATÁGOLO URBANÍSTICO DE VILLAVICIOSA

CÓDIGO DE IDENTIFICACIÓN	NOMBRE	PARROQUIA	PATRIMONIO ETNOGRÁFICO	PATRIMONIO ARQUITECTÓNICO	PATRIMONIO HISTÓRICO-INDUSTRIAL	PATRIMONIO URBANÍSTICO	GRADO DE PROTECCIÓN
761305ET0006	Hórreo	Cazanes	Horreo				Integral
761305ET0007	Panera	Cazanes	Panera				Integral
761305ET0008	Hórreo	Cazanes	Horreo			-	Integral
761305ET0010	Hórreo	Cazanes	Horreo				Integral
761305ET0011	Hórreo	Cazanes	Horreo				Integral
761305ET0012	Hórreo	Cazanes	Horreo				Integral
761305ET0013	Hórreo	Cazanes	Horreo				Integral
761309AQ0001	Caserío tradicional	Cazanes		Caserío tradicional			Parcial
761309ET0001	Pajar	Cazanes	Pajar/Lagar				Ambiental
761309ET0002	Hórreo de Samuel	Cazanes	Horreo				Integral
761309ET0003	Hórreo de Angel	Cazanes	Horreo				Integral
761309ET0004	Panera de Concepción	Cazanes	Panera				Integral
761310ET0001	Hórreo	Cazanes	Horreo				Integral
761311ET0001	Hórreo	Cazanes	Horreo				Integral
761311ET0002	Hórreo	Cazanes	Horreo				Parcial
761311ET0003	Hórreo	Cazanes	Horreo				Integral
761311ET0004	Hórreo	Cazanes	Horreo				Integral
761311ET0005	Hórreo	Cazanes	Horreo				Integral
761311ET0006	Hórreo	Cazanes	Horreo				Integral
761311ET0008	Hórreo	Cazanes	Horreo				Integral
761312AQ0001	Caserío Tradicional	Cazanes		Caserío tradicional			Ambiental
761312AQ0002	Caserío Tradicional	Cazanes		Caserío tradicional			Ambiental
761312AQ0003	Caserío Tradicional	Cazanes		Caserío tradicional			Ambiental
761312ET0001	Panera	Cazanes	Panera				Integral
761312ET0002	Hórreo de Amelia	Cazanes	Horreo				Integral
761312ET0003	Hórreo	Cazanes	Horreo				Parcial
761313AQ0001	Palacio de Sorribes	Cazanes		Palacio			Integral
761314ET0001	Hórreo	Cazanes	Horreo				Parcial
761311ET0009	Hórreo	Cazanes	Horreo			-	Integral
761311ET0010	Lavadero	Cazanes	Lavadero			-	Parcial
761310AQ0001	Casa corredor	Cazanes		Caserío tradicional		-	Parcial
761305AQ0007	Casa corredor	Cazanes		Casona		-	Parcial
761305AQ0008	Casona corredor	Cazanes		Casona		-	Parcial
761401AQ0001	Caserío tradicional	Celada		Caserío tradicional		-	Parcial
761405AQ0001	Caserío Tradicional de Santos Redond	Celada		Caserío tradicional		-	Parcial
761405AQ0002	Iglesia de Santa Mª de Celada	Celada		Iglesia		-	Integral
761405AQ0003	Caserío Tradicional	Celada		Caserío tradicional		-	Parcial
761405AQ0004	Caserío tradicional	Celada		Caserío tradicional		-	Parcial
761405ET0001	Hórreo de Natividad Martínez	Celada	Horreo			-	Integral
761405ET0002	Panera de María García	Celada	Panera			-	Integral
761405ET0003	Hórreo	Celada	Horreo			-	Integral
761405ET0004	Panera	Celada	Panera			-	Integral
761405ET0005	Hórreo	Celada	Horreo			-	Integral
761405ET0009	Fuente	Celada	Fuente			-	Ambiental
761405ET0010	Molin de Beciella	Celada	Molino/Pison/Mazo			-	Integral
761405ET0012	Hórreo	Celada	Horreo			-	Integral
761407AQ0001	Casa de Albina	Celada		Caserío tradicional		-	Parcial
761407ET0001	Hórreo de la Espina de Arriba	Celada	Horreo			-	Integral
761407ET0002	Hórreo de Adelmo Lagar	Celada	Horreo			-	Integral
761407ET0004	Llagar	Celada	Pajar/Lagar			-	Parcial
761410AQ0001	Conjunto de Viviendas	Celada		Caserío tradicional		-	Parcial
761410AQ0002	Caserío tradicional	Celada		Caserío tradicional		-	Parcial
761410AQ0003	Caserío Tradicional	Celada		Caserío tradicional		-	Parcial

ANEXO I





CATÁGOLO URBANÍSTICO DE VILLAVICIOSA

CÓDIGO DE IDENTIFICACIÓN	NOMBRE	PARROQUIA	PATRIMONIO ETNOGRÁFICO	PATRIMONIO ARQUITECTÓNICO	PATRIMONIO HISTÓRICO-INDUSTRIAL	PATRIMONIO URBANÍSTICO	GRADO DE PROTECCIÓN
761410AQ0004	Casero Tradicional	Celada		Casero tradicional		-	Ambiental
761410AQ0005	Capilla de la Pilarica	Celada		Capilla		-	Integral
761410AQ0006	Casero Tradicional	Celada		Casero tradicional		-	Parcial
761410AQ0007	Casero Tradicional	Celada		Casero tradicional		-	Parcial
761410AQ0009	Casero tradicional	Celada		Casero tradicional		-	Ambiental
761410AQ0010	Casero Tradicional	Celada		Casero tradicional		-	Parcial
761410AQ0011	Casero tradicional	Celada		Casero tradicional		-	Parcial
761410AQ0012	Casero tradicional	Celada		Casero tradicional		-	Parcial
761410ET0001	Panera	Celada	Panera			-	Integral
761410ET0002	Hórreo	Celada	Hórreo			-	Integral
761410ET0003	Hórreo	Celada	Hórreo			-	Integral
761410ET0004	Hórreo	Celada	Hórreo			-	Integral
761410ET0005	Hórreo de Julio Arenas	Celada	Hórreo			-	Integral
761410ET0006	Hórreo de Ludivino Redondo	Celada	Hórreo			-	Integral
761410ET0008	Panera	Celada	Panera			-	Integral
761410ET0009	Hórreo	Celada	Hórreo			-	Integral
761410ET0010	Hórreo	Celada	Hórreo			-	Integral
761410ET0011	Hórreo	Celada	Hórreo			-	Integral
761410ET0013	Abrevadero	Celada	Fuente			-	Ambiental
761410ET0015	Panera	Celada	Panera			-	Integral
761410ET0016	Pajar	Celada	Pajar/Lagar			-	Ambiental
761410ET0017	Hórreo	Celada	Hórreo			-	Integral
761410ET0018	Hórreo	Celada	Hórreo			-	Integral
761410ET0019	Hórreo	Celada	Hórreo			-	Integral
761410ET0021	Pajar	Celada	Pajar/Lagar			-	Ambiental
761410ET0023	Hórreo de Belisario	Celada	Hórreo			-	Integral
761410ET0024	Hórreo de Amador	Celada	Hórreo			-	Integral
761410ET0025	Panera de Angel	Celada	Panera			-	Integral
761410ET0026	Pajar	Celada	Pajar/Lagar			-	Parcial
761410ET0027	Hórreo	Celada	Hórreo			-	Integral
761410ET0028	Hórreo	Celada	Hórreo			-	Integral
761410ET0029	Hórreo	Celada	Hórreo			-	Integral
761410ET0030	Hórreo de Modesto	Celada	Hórreo			-	Integral
761410ET0031	Hórreo	Celada	Hórreo			-	Integral
761410ET0032	Panera	Celada	Panera			-	Integral
761410ET0033	Hórreo de Jose Cardin	Celada	Hórreo			-	Integral
761410ET0034	Panera de Benjamin Arenas	Celada	Panera			-	Integral
761410ET0035	Panera de Aurelio Menéndez	Celada	Panera			-	Integral
761410ET0036	Panera	Celada	Panera			-	Integral
761410ET0037	Hórreo	Celada	Hórreo			-	Integral
761410ET0040	Hórreo	Celada	Hórreo			-	Integral
761414AQ0001	Casero tradicional	Celada		Casero tradicional		-	Parcial
761414AQ0002	Casero tradicional	Celada		Casero tradicional		-	Parcial
761414AQ0003	Casero Tradicional	Celada		Casero tradicional		-	Parcial
761414ET0001	Hórreo	Celada	Hórreo			-	Integral
761414ET0002	Hórreo de Elvira	Celada	Hórreo			-	Parcial
761415ET0001	Hórreo	Celada	Hórreo			-	Parcial
761415ET0002	Hórreo de Andrés Enrique	Celada	Hórreo			-	Integral
761415ET0003	Llagar	Celada	Pajar/Lagar			-	Parcial
761415ET0004	Llagar de Andres Enrique	Celada	Pajar/Lagar			-	Ambiental
761501AQ0001	Casero Tradicional	Coru		Casero tradicional		-	Parcial
761501ET0001	Hórreo	Coru	Hórreo			-	Integral
761501ET0002	Hórreo	Coru	Hórreo			-	Integral

ANEXO I





CATÁGOLO URBANÍSTICO DE VILLAVICIOSA

CÓDIGO DE IDENTIFICACIÓN	NOMBRE	PARROQUIA	PATRIMONIO ETNOGRÁFICO	PATRIMONIO ARQUITECTÓNICO	PATRIMONIO HISTÓRICO- INDUSTRIAL	PATRIMONIO URBANÍSTICO	GRADO DE PROTECCIÓN
761503AQ0001	Casero tradicional	Coru		Casero tradicional			Parcial
761503AQ0002	Casero Tradicional	Coru		Casero tradicional			Parcial
761503AQ0003	Casero Tradicional	Coru		Casero tradicional			Parcial
761503AQ0004	Casero Tradicional	Coru		Casero tradicional			Parcial
761503ET0001	Hórreo de Marino Martínez	Coru	Horreo				Integral
761503ET0002	Hórreo	Coru	Horreo				Integral
761503ET0003	Hórreo de Máximo Figaredo Pando	Coru	Horreo				Integral
761503ET0004	Hórreo	Coru	Horreo				Integral
761503ET0005	Hórreo de Esther Cortina	Coru	Horreo				Integral
761503ET0006	Panera	Coru	Panera				Integral
761504AQ0001	Casero Tradicional	Coru		Casero tradicional			Ambiental
761504ET0001	Hórreo	Coru	Horreo				Integral
761504ET0002	Panera de Jorge Vega y José Fuentes	Coru	Panera				Integral
761505AQ0001	Casero tradicional	Coru		Casero tradicional			Parcial
761505ET0001	Panera de José García Huerta	Coru	Panera				Integral
761506AQ0001	Casero Tradicional	Coru		Casero tradicional			Parcial
761506AQ0003	Casero Tradicional	Coru		Casero tradicional			Parcial
761506AQ0004	Casero Tradicional	Coru		Casero tradicional			Parcial
761506AQ0005	Casero Tradicional	Coru		Casero tradicional			Parcial
761506AQ0006	Capilla de San Mamés	Coru		Capilla			Integral
761506ET0001	Hórreo de Bernardo y Oscar Vega	Coru	Horreo				Integral
761506ET0002	Panera	Coru	Panera				Integral
761507AQ0001	Iglesia de los Mártires San Cosme y S	Coru		Iglesia			Integral
761507ET0001	Hórreo	Coru	Horreo				Parcial
761507ET0003	Hórreo	Coru	Horreo				Integral
761507ET0004	Panera	Coru	Panera				Integral
761507ET0006	Panera	Coru	Panera				Integral
761507ET0007	Hórreo	Coru	Horreo				Integral
761509AQ0001	Casero tradicional	Coru		Casero tradicional			Parcial
761510AQ0001	Casero Tradicional	Coru		Casero tradicional			Parcial
761510ET0001	Hórreo	Coru	Horreo				Parcial
761510ET0002	Panera de Mª Asunción Cortina	Coru	Panera				Integral
761510ET0003	Hórreo	Coru	Horreo				Parcial
761510ET0004	Hórreo de Corona Rodríguez	Coru	Horreo				Integral
761510ET0006	Hórreo	Coru	Horreo				Integral
761511AQ0002	Casero tradicional	Coru		Casero tradicional			Parcial
761511AQ0003	Iglesia de Santo Tomas de Coro	Coru		Iglesia			Integral
761511ET0001	Hórreo de Alejandro García Cabañes	Coru	Horreo				Integral
761511ET0002	Hórreo	Coru	Horreo				Integral
761511ET0003	Hórreo	Coru	Horreo				Integral
761511ET0004	Panera	Coru	Panera				Integral
761511ET0005	Hórreo	Coru	Horreo				Integral
761511ET0006	Hórreo	Coru	Horreo				Integral
761511ET0007	Hórreo de Palmira Noriega Torre	Coru	Horreo				Integral
761511ET0008	Hórreo	Coru	Horreo				Integral
761511ET0009	Hórreo	Coru	Horreo				Integral
761599ET0001	Panera	Coru	Horreo				Parcial
761599ET0002	Hórreo	Coru	Horreo				Integral
761599ET0003	Hórreo	Coru	Horreo				Integral
76PFD1510	Molin D' Arriba	Coru	Molino/Pison/Mazo				Integral
76PFD1512	Molin de Perea	Coru	Molino/Pison/Mazo				Parcial
76PFD1513	Molin de José Xicu	Coru	Molino/Pison/Mazo				Parcial
760701AQ0001	Casero Tradicional	El Bustiu		Casero tradicional			Parcial

ANEXO I





CATÁGOLO URBANÍSTICO DE VILLAVICIOSA

CÓDIGO DE IDENTIFICACIÓN	NOMBRE	PARROQUIA	PATRIMONIO ETNOGRÁFICO	PATRIMONIO ARQUITECTÓNICO	PATRIMONIO HISTÓRICO-INDUSTRIAL	PATRIMONIO URBANÍSTICO	GRADO DE PROTECCIÓN
760701ET0001	Hórreo de Elida Toyos Noriega	El Bustiu	Horreo				Integral
760702ET0001	Hórreo de Jose Luis el Madrefiero	El Bustiu	Horreo				Parcial
760702ET0002	Lavadero de Bayones	El Bustiu	Lavadero				Ambiental
760702ET0003	Fuente de Bayones	El Bustiu	Fuente				Ambiental
760702ET0004	Hórreo de Manuel Noriega	El Bustiu	Horreo				Integral
760702ET0005	Hórreo de Marina Gulloche	El Bustiu	Horreo				Parcial
760702ET0006	Hórreo	El Bustiu	Horreo				Integral
760702ET0007	Hórreo	El Bustiu	Horreo				Integral
760702ET0009	Hórreo	El Bustiu	Horreo				Integral
760702ET0010	Panera	El Bustiu	Panera				Parcial
760702ET0011	Hórreo	El Bustiu	Horreo				Integral
760702ET0012	Hórreo	El Bustiu	Panera				Integral
760702ET0013	Hórreo	El Bustiu	Horreo				Integral
760704AQ0001	Iglesia de San Vicente de el Busto	El Bustiu		Iglesia		-	Integral
760704AQ0002	Casa de Ludivina Mayedo	El Bustiu		Casona		-	Parcial
760704AQ0003	Conjunto de viviendas	El Bustiu		Caserío tradicional		-	Parcial
760704AQ0004	Caserío Tradicional	El Bustiu		Caserío tradicional		-	Parcial
760704AQ0005	Caserío Tradicional	El Bustiu		Caserío tradicional		-	Parcial
760704ET0001	Hórreo de Ludivina Mayedo	El Bustiu	Horreo				Integral
760704ET0002	Panera de Casa Serrano	El Bustiu	Panera				Integral
760704ET0003	Hórreo de Esther	El Bustiu	Horreo				Integral
760704ET0004	Hórreo de Dorinda y Silverio	El Bustiu	Horreo				Integral
760704ET0005	Hórreo de Manolin el Ferreiro	El Bustiu	Horreo				Integral
760704ET0007	Panera	El Bustiu	Panera				Integral
760704ET0008	Hórreo	El Bustiu	Horreo				Integral
760704ET0009	Hórreo	El Bustiu	Horreo				Integral
760705AQ0001	Caserío Tradicional	El Bustiu		Caserío tradicional		-	Parcial
760705ET0001	Hórreo de Paco el de el Calieyu	El Bustiu	Horreo				Integral
761602ET0001	Hórreo de Roberto Villar	Fuentes	Horreo			-	Integral
761602ET0005	Hórreo de Sorribes	Fuentes	Horreo			-	Integral
761603ET0001	Hórreo	Fuentes	Horreo			-	Integral
761603ET0002	Hórreo	Fuentes	Horreo			-	Integral
761605ET0001	Panera de Rendueles	Fuentes	Panera			-	Integral
761606AQ0001	Escuela de San Manuel y Santa Filom	Fuentes		Escuela		-	Integral
761606ET0001	Hórreo	Fuentes	Horreo			-	Integral
761606ET0004	Hórreo	Fuentes	Horreo			-	Parcial
761606ET0006	Hórreo	Fuentes	Horreo			-	Integral
761606ET0007	Hórreo de Pilar Valdés	Fuentes	Horreo			-	Integral
761606ET0002	Hórreo de José Alegre	Fuentes	Horreo			-	Parcial
761609ET0001	Hórreo de Almudena	Fuentes	Horreo			-	Integral
761610ET0001	Hórreo	Fuentes	Horreo			-	Parcial
761610ET0003	Panera	Fuentes	Panera			-	Integral
761610ET0004	Panera	Fuentes	Panera			-	Integral
761610ET0005	Hórreo de Pérez Pedrayes	Fuentes	Horreo			-	Integral
761610ET0006	Panera	Fuentes	Panera			-	Integral
761611AQ0001	Casa El Cura	Fuentes		Otros dotacionales		-	Parcial
761612ET0001	Hórreo	Fuentes	Horreo			-	Integral
761612ET0003	Hórreo	Fuentes	Horreo			-	Integral
761613AQ0001	Caserío Tradicional	Fuentes		Caserío tradicional		-	Parcial
761614ET0001	Hórreo	Fuentes	Horreo			-	Parcial
761614ET0002	Hórreo de Villaverde	Fuentes	Horreo			-	Integral
761616AQ0001	Caserío Tradicional	Fuentes		Caserío tradicional		-	Parcial
761699AQ0001	Palacio de Fuentes	Fuentes	Pajar/Lagar	Palacio		-	Integral

ANEXO I





CATÁLOGO URBANÍSTICO DE VILLAVICIOSA

CÓDIGO DE IDENTIFICACIÓN	NOMBRE	PARROQUIA	PATRIMONIO ETNOGRÁFICO	PATRIMONIO ARQUITECTÓNICO	PATRIMONIO HISTÓRICO-INDUSTRIAL	PATRIMONIO URBANÍSTICO	GRADO DE PROTECCIÓN
761699AQ0002	Iglesia de San Salvador de Fuentes	Fuentes		Iglesia		-	Integral
761699ET0001	Panera de José Manuel García	Fuentes	Panera			-	Integral
761699ET0002	Panera de José Manuel García	Fuentes	Panera			-	Integral
76PFD1617	Molín de Villaverde	Fuentes	Molino/Pison/Mazo			-	Parcial
761701ET0001	Hórreo de Libertad	Grases	Horreo			-	Integral
761702AQ0001	Caserío tradicional	Grases		Caserío tradicional		-	Parcial
761703AQ0001	Caserío Tradicional	Grases		Caserío tradicional		-	Parcial
761703ET0001	Panera de Vicente	Grases	Panera			-	Integral
761703ET0002	Fuente	Grases	Fuente			-	Ambiental
761704AQ0001	Capilla de las Ánimas	Grases		Capilla		-	Integral
761704AQ0002	Iglesia de San Vicente	Grases		Iglesia		-	Integral
761704AQ0003	Casona con Molino	Grases		Casona		-	Integral
761704ET0001	Hórreo de Argentina	Grases	Horreo			-	Integral
761704ET0003	Hórreo	Grases	Horreo			-	Parcial
761704ET0004	Panera	Grases	Panera			-	Integral
761704ET0005	Hórreo	Grases	Horreo			-	Integral
761704ET0007	Panera	Grases	Panera			-	Integral
761705AQ0001	Casona	Grases		Casona		-	Parcial
761705ET0002	Hórreo de José Luis	Grases	Horreo			-	Parcial
761705ET0003	Hórreo de Eduardo	Grases	Horreo			-	Integral
761705ET0005	Hórreo	Grases	Horreo			-	Integral
761706ET0001	Hórreo	Grases	Horreo			-	Integral
761707AQ0001	Caserío Tradicional	Grases		Caserío tradicional		-	Parcial
761707AQ0002	Caserío Tradicional	Grases		Caserío tradicional		-	Parcial
761707ET0001	Panera	Grases	Panera			-	Integral
761707ET0002	Panera	Grases	Panera			-	Integral
761707ET0003	Hórreo	Grases	Horreo			-	Integral
761707ET0004	Hórreo	Grases	Horreo			-	Integral
761707ET0005	Hórreo	Grases	Horreo			-	Integral
761707ET0006	Panera de Gines Caso Busto	Grases	Panera			-	Integral
761707ET0008	Panera	Grases	Panera			-	Integral
761707ET0009	Panera	Grases	Panera			-	Integral
761708ET0002	Ulagar	Grases	Pajar/Lagar			-	Parcial
761708ET0003	Molín el Mayorazu	Grases	Molino/Pison/Mazo			-	Integral
761711AQ0001	Caserío Tradicional	Grases		Caserío tradicional		-	Parcial
761711ET0001	Panera de Joaquín	Grases	Panera			-	Integral
761711ET0002	Molino de Avelino	Grases	Molino/Pison/Mazo			-	Integral
761712ET0002	Hórreo	Grases	Horreo			-	Integral
761713AQ0001	Caserío tradicional	Grases		Caserío tradicional		-	Parcial
76GRS1707	Molín Picón	Grases	Molino/Pison/Mazo			-	Integral
76GRS1709	Molín La Mota	Grases	Molino/Pison/Mazo			-	Integral
761901AQ0001	Caserío Tradicional	La Llera		Caserío tradicional		-	Ambiental
761903AQ0001	Casa de Mª Teresa Noriega	La Llera		Caserío tradicional		-	Parcial
761903AQ0002	Casa de Luis Toyos Solares	La Llera		Casona		-	Parcial
761903ET0001	Hórreo de Amor Urraca y Benigna Mar	La Llera	Horreo			-	Integral
761903ET0003	Hórreo	La Llera	Horreo			-	Integral
761903ET0004	Hórreo de Mª Villar del Valle y César L	La Llera	Horreo			-	Integral
762002ET0001	Hórreo de Manuel	La Madalena	Horreo			-	Integral
762002ET0002	Hórreo	La Madalena	Horreo			-	Parcial
762002ET0003	Hórreo	La Madalena	Horreo			-	Integral
762002ET0004	Hórreo	La Madalena	Horreo			-	Integral
762002ET0005	Hórreo	La Madalena	Horreo			-	Integral
762002ET0006	Hórreo	La Madalena	Horreo			-	Integral

ANEXO I





CATÁGOLO URBANÍSTICO DE VILLAVICIOSA

CÓDIGO DE IDENTIFICACIÓN	NOMBRE	PARROQUIA	PATRIMONIO ETNOGRÁFICO	PATRIMONIO ARQUITECTÓNICO	PATRIMONIO HISTÓRICO-INDUSTRIAL	PATRIMONIO URBANÍSTICO	GRADO DE PROTECCIÓN
762003ET0001	Hórreo	La Madalena	Horreo			-	Integral
762003ET0002	Panera de Jose	La Madalena	Panera			-	Integral
762006AQ0001	Casa con capilla	La Madalena		Casona		-	Integral
762006AQ0002	Iglesia de la Magdalena	La Madalena		Iglesia		-	Integral
762006AQ0004	Caserío Tradicional	La Madalena		Caserío tradicional		-	Parcial
762006ET0001	Panera de Casa Victor	La Madalena	Panera			-	Integral
762006ET0002	Hórreo de Montse	La Madalena	Horreo			-	Integral
762006ET0003	Hórreo de M ^a Josefa	La Madalena	Horreo			-	Integral
762006ET0004	Panera de Lidia	La Madalena	Panera			-	Integral
762006AQ0001	Casona	La Madalena		Casona		-	Integral
762008ET0001	Hórreo de Juan Carlos	La Madalena	Horreo			-	Integral
762008ET0003	Hórreo	La Madalena	Horreo			-	Integral
762008ET0004	Panera	La Madalena	Panera			-	Integral
762011ET0001	Hórreo de Mercedes	La Madalena	Horreo			-	Integral
762011ET0002	Hórreo	La Madalena	Horreo			-	Integral
762012ET0001	Hórreo	La Madalena	Horreo			-	Integral
761801AQ0001	Casa de Elvira	Llugás			Caserío tradicional		Parcial
761801AQ0002	Altar Sacramental "Altarin"	Llugás			Otros dotacionales		Integral
761801AQ0003	Biblioteca de Lugas	Llugás			Otros dotacionales		Parcial
761801AQ0004	Iglesia de Santa María de Lugas	Llugás			Iglesia		Integral
761801AQ0005	Escuela	Llugás			Otros dotacionales		Parcial
761801AQ0006	Cementerio de Lugas	Llugás			Otros dotacionales		Parcial
761801AQ0007	Torre	Llugás			Torre		Integral
761801AQ0008	Capilla de las Animas	Llugás			Capilla		Integral
761801ET0001	Hórreo de Elvira	Llugás	Horreo				Integral
761801ET0002	Hórreo de José Manuel Ambás	Llugás	Horreo				Integral
761801ET0003	Hórreo de José Luis García	Llugás	Horreo				Integral
761802AQ0001	Caserío tradicional	Llugás			Caserío tradicional		Parcial
761802ET0001	Panera de Angel Garcia	Llugás	Panera				Integral
761802ET0002	Hórreo	Llugás	Horreo				Parcial
761802ET0003	Panera	Llugás	Panera				Integral
761802ET0005	Hórreo	Llugás	Horreo				Integral
761802ET0006	Hórreo de Marino	Llugás	Horreo				Integral
761802ET0007	Hórreo de Saturno	Llugás	Horreo				Integral
761802ET0008	Panera de Felipe	Llugás	Panera				Integral
761802ET0009	Panera	Llugás	Horreo				Integral
761803AQ0001	Caserío Tradicional	Llugás			Caserío tradicional		Parcial
761803ET0001	Hórreo de Cholita	Llugás	Horreo				Integral
761803ET0003	Panera de la Casona	Llugás	Panera				Integral
761803ET0004	Hórreo de Arcadio	Llugás	Horreo				Integral
761803ET0005	Panera de Máximo	Llugás	Panera				Integral
761803ET0006	Hórreo de Alejandro	Llugás	Horreo				Integral
761803ET0007	Hórreo de Jesusa	Llugás	Horreo				Integral
761803ET0009	Hórreo de María Luisa Ponga	Llugás	Horreo				Integral
761804AQ0001	Caserío Tradicional	Llugás			Caserío tradicional		Parcial
761804AQ0002	Caserío Tradicional	Llugás			Caserío tradicional		Parcial
761804ET0001	Hórreo de Urbano García	Llugás	Horreo				Integral
761804ET0002	Hórreo de Bernardo García	Llugás	Horreo				Integral
761804ET0003	Hórreo de Manuel Busto	Llugás	Horreo				Integral
761804ET0004	Fuente de San Pedrin	Llugás	Fuente				Parcial
761805AQ0001	Caserío Tradicional	Llugás			Caserío tradicional		Parcial
761805ET0001	Hórreo	Llugás	Horreo				Integral
761806AQ0001	Capilla de San Pedro	Llugás			Capilla		Integral

ANEXO I





CATÁGOLO URBANÍSTICO DE VILLAVICIOSA

CÓDIGO DE IDENTIFICACIÓN	NOMBRE	PARROQUIA	PATRIMONIO ETNOGRÁFICO	PATRIMONIO ARQUITECTÓNICO	PATRIMONIO HISTÓRICO-INDUSTRIAL	PATRIMONIO URBANÍSTICO	GRADO DE PROTECCIÓN
761806AQ0002	Caserío Tradicional	Llugás		Caserío tradicional			Parcial
761806AQ0003	Caserío Tradicional	Llugás		Caserío tradicional			Parcial
761806AQ0004	Casa	Llugás		Caserío tradicional			Parcial
761806ET0001	Panera	Llugás	Panera				Integral
761806ET0002	Hórreo de Herminio García	Llugás	Horreo				Parcial
761806ET0003	Hórreo de Consuelo	Llugás	Horreo				Integral
761806ET0004	Panera de Consuelo	Llugás	Panera				Integral
761806ET0005	Fuente de San Pedro	Llugás	Fuente				Ambiental
761806ET0006	Hórreo de Emiliano Pérez	Llugás	Horreo				Integral
761806ET0007	Hórreo	Llugás	Horreo				Integral
761806ET0008	Hórreo de Adela	Llugás	Horreo				Integral
761807ET0001	Hórreo de Maximino Vega	Llugás	Horreo				Integral
76PFD1814	Molín del Pitu	Llugás	Molino/Pison/Mazo				Integral
76PFD1816	Molín de Profundu	Llugás	Molino/Pison/Mazo				Integral
762202ET0001	Hórreo	Miravalles	Horreo				Integral
762203ET0001	Hórreo	Miravalles	Horreo			-	Integral
762203ET0002	Hórreo	Miravalles	Horreo			-	Integral
762206ET0001	Hórreo	Miravalles	Horreo			-	Parcial
762206ET0002	Hórreo	Miravalles	Horreo			-	Integral
762206ET0003	Hórreo	Miravalles	Horreo			-	Integral
762206ET0004	Hórreo	Miravalles	Horreo			-	Integral
762206ET0005	Hórreo	Miravalles	Horreo			-	Integral
762206ET0006	Hórreo	Miravalles	Horreo			-	Integral
762206ET0007	Hórreo	Miravalles	Horreo			-	Integral
762206ET0008	Hórreo	Miravalles	Horreo			-	Integral
762206ET0010	Fuente	Miravalles	Fuente			-	Parcial
762206ET0011	Hórreo	Miravalles	Horreo			-	Integral
762206ET0012	Pajar	Miravalles	Pajar/Lagar			-	Parcial
762206ET0013	Hórreo	Miravalles	Horreo			-	Integral
762207ET0001	Hórreo	Miravalles	Horreo			-	Integral
762207ET0002	Hórreo	Miravalles	Horreo			-	Integral
762207ET0003	Hórreo	Miravalles	Horreo			-	Integral
762207ET0004	Hórreo	Miravalles	Horreo			-	Integral
762207ET0005	Hórreo	Miravalles	Horreo			-	Integral
762208AQ0001	Caserío Tradicional	Miravalles		Caserío tradicional			Parcial
762208AQ0002	Capilla deL. Santo Angel	Miravalles		Capilla			Integral
762208ET0001	Hórreo	Miravalles	Horreo			-	Parcial
762208ET0002	Hórreo	Miravalles	Horreo			-	Integral
762208ET0003	Panera	Miravalles	Panera			-	Integral
762208ET0004	Panera	Miravalles	Panera			-	Integral
762208ET0005	Hórreo	Miravalles	Horreo			-	Integral
762210AQ0001	Capilla de San Roque	Miravalles		Capilla			Integral
762210AQ0002	Caserío Tradicional	Miravalles		Caserío tradicional			Parcial
762210AQ0003	Casona	Miravalles		Casona			Parcial
762210ET0001	Panera	Miravalles	Panera			-	Integral
762210ET0002	Hórreo	Miravalles	Horreo			-	Integral
762210ET0003	Hórreo	Miravalles	Horreo			-	Integral
762210ET0004	Hórreo	Miravalles	Horreo			-	Parcial
762210ET0005	Hórreo	Miravalles	Horreo			-	Integral
762211ET0001	Panera	Miravalles	Panera			-	Integral
762212AQ0001	Casona	Miravalles		Casona			Parcial
762212ET0001	Hórreo	Miravalles	Horreo			-	Integral
762212ET0002	Hórreo	Miravalles	Horreo			-	Integral

ANEXO I





CATÁGOLO URBANÍSTICO DE VILLAVICIOSA

CÓDIGO DE IDENTIFICACIÓN	NOMBRE	PARROQUIA	PATRIMONIO ETNOGRÁFICO	PATRIMONIO ARQUITECTÓNICO	PATRIMONIO HISTÓRICO-INDUSTRIAL	PATRIMONIO URBANÍSTICO	GRADO DE PROTECCIÓN
762212ET0003	Hórreo	Miravalles	Horreo			-	Integral
762212ET0004	Hórreo	Miravalles	Horreo			-	Integral
762212ET0005	Panera	Miravalles	Panera			-	Integral
762212ET0007	Panera	Miravalles	Panera			-	Integral
762213ET0001	Panera	Miravalles	Panera			-	Integral
762213ET0002	Hórreo	Miravalles	Horreo			-	Integral
762213ET0003	Hórreo	Miravalles	Horreo			-	Integral
762213ET0004	Hórreo	Miravalles	Horreo			-	Parcial
762214ET0001	Panera	Miravalles	Panera			-	Integral
762215AQ0001	Palacio de Miravalles	Miravalles		Palacio		-	Integral
762215AQ0002	Iglesia de San Esteban	Miravalles		Iglesia		-	Integral
762215ET0002	Hórreo	Miravalles	Horreo			-	Integral
762216AQ0001	Iglesia de Santa María de Sebrayo	Miravalles		Iglesia		-	Integral
762216AQ0002	Casa	Miravalles		Caserío tradicional		-	Parcial
762216ET0001	Panera	Miravalles	Panera			-	Integral
762216ET0002	Hórreo	Miravalles	Horreo			-	Integral
762216ET0004	Hórreo	Miravalles	Horreo			-	Integral
762216ET0007	Panera de Ovidio	Miravalles	Panera			-	Integral
762216ET0008	Hórreo	Miravalles	Horreo			-	Integral
762216ET0009	Panera	Miravalles	Panera			-	Integral
762216ET0012	Hórreo	Miravalles	Horreo			-	Integral
762217ET0002	Molino de la Sota	Miravalles	Molino/Pison/Mazo			-	Integral
762301ET0001	Hórreo de Eladio Blanco	Niévares	Horreo			-	Integral
762301ET0002	Hórreo	Niévares	Horreo			-	Integral
762302ET0002	Hórreo	Niévares	Horreo			-	Integral
762302ET0003	Panera	Niévares	Panera			-	Integral
762304ET0001	Hórreo	Niévares	Horreo			-	Integral
762306ET0001	Hórreo	Niévares	Horreo			-	Integral
762307AQ0001	Iglesia de Santolaya	Niévares		Iglesia		-	Parcial
762307AQ0002	Capilla	Niévares		Capilla		-	Integral
762307AQ0003	Caserío tradicional	Niévares		Caserío tradicional		-	Parcial
762307ET0001	Hórreo de Esther	Niévares	Horreo			-	Integral
762307ET0002	Llagar	Niévares	Pajar/Lagar			-	Parcial
762308AQ0001	Palacio	Niévares		Palacio		-	Integral
762308AQ0002	Capilla	Niévares		Capilla		-	Integral
762308AQ0003	Caserío Tradicional	Niévares		Caserío tradicional		-	Parcial
762308ET0001	Fuente	Niévares	Fuente			-	Ambiental
762308ET0002	Panera	Niévares	Panera			-	Integral
762308ET0003	Hórreo	Niévares	Horreo			-	Integral
762309AQ0001	Caserío Tradicional	Niévares		Caserío tradicional		-	Parcial
762310AQ0001	Caserío tradicional	Niévares		Caserío tradicional		-	Parcial
762310AQ0002	Casona	Niévares		Casona		-	Parcial
762310AQ0003	Caserío tradicional	Niévares		Caserío tradicional		-	Parcial
762310AQ0004	Caserío tradicional	Niévares		Caserío tradicional		-	Parcial
762310ET0001	Hórreo	Niévares	Horreo			-	Integral
762310ET0002	Panera	Niévares	Panera			-	Integral
762310ET0003	Fuente Nueva	Niévares	Fuente			-	Parcial
762310ET0004	Panera	Niévares	Panera			-	Integral
762310ET0005	Hórreo	Niévares	Horreo			-	Integral
762310ET0006	Hórreo	Niévares	Horreo			-	Integral
762310ET0007	Hórreo	Niévares	Horreo			-	Integral
762311ET0001	Hórreo	Niévares	Horreo			-	Integral
762399AQ0001	Caserío Tradicional	Niévares		Caserío tradicional		-	Parcial

ANEXO I





CATÁGOLO URBANÍSTICO DE VILLAVICIOSA

CÓDIGO DE IDENTIFICACIÓN	NOMBRE	PARROQUIA	PATRIMONIO ETNOGRÁFICO	PATRIMONIO ARQUITECTÓNICO	PATRIMONIO HISTÓRICO-INDUSTRIAL	PATRIMONIO URBANÍSTICO	GRADO DE PROTECCIÓN
762399ET0001	Hórreo	Niévares	Horreo				Integral
762401AQ0001	Casa Mariñana	Oles		Caserío tradicional		-	Parcial
762401AQ0002	Caserío Tradicional	Oles		Caserío tradicional		-	Parcial
762401AQ0003	Casa Mariñana	Oles		Caserío tradicional		-	Ambiental
762401ET0001	Hórreo	Oles	Horreo			-	Integral
762401ET0002	Hórreo	Oles	Horreo			-	Integral
762401ET0003	Hórreo	Oles	Horreo			-	Integral
762401ET0004	Panera	Oles	Panera			-	Integral
762401ET0005	Hórreo	Oles	Horreo			-	Integral
762401ET0006	Hórreo	Oles	Horreo			-	Integral
762401ET0007	Hórreo	Oles	Horreo			-	Integral
762402ET0002	Hórreo	Oles	Horreo			-	Parcial
762404AQ0001	Iglesia de Santa Eulalia	Oles		Iglesia		-	Integral
762404AQ0002	Caserío Tradicional	Oles		Caserío tradicional		-	Parcial
762404ET0001	Hórreo	Oles	Horreo			-	Parcial
762404ET0002	Hórreo	Oles	Horreo			-	Integral
762404ET0004	Panera	Oles	Panera			-	Integral
762404ET0005	Hórreo de Aurelio José	Oles	Panera			-	Integral
762404ET0006	Llagar de Aurelio José	Oles	Pajar/Lagar			-	Parcial
762404ET0007	Hórreo	Oles	Horreo			-	Integral
762404ET0008	Hórreo	Oles	Horreo			-	Integral
762406ET0001	Hórreo	Oles	Horreo			-	Integral
762407AQ0001	Iglesia Nueva de Villaviciosa	Oles		Iglesia		-	Parcial
762407AQ0002	Casa Mariñana	Oles		Caserío tradicional		-	Parcial
762407ET0001	Hórreo	Oles	Horreo			-	Parcial
762407ET0002	Hórreo	Oles	Horreo			-	Parcial
762408AQ0001	Caserío Tradicional	Oles		Caserío tradicional		-	Ambiental
762408ET0001	Hórreo	Oles	Horreo			-	Integral
762408ET0002	Hórreo	Oles	Horreo			-	Parcial
762409AQ0001	Iglesia de San Félix	Oles		Iglesia		-	Integral
762409ET0001	Hórreo	Oles	Horreo			-	Integral
762409ET0003	Hórreo	Oles	Horreo			-	Integral
762410AQ0001	Iglesia de Tuero	Oles		Iglesia		-	Integral
762410AQ0002	Caserío Tradicional	Oles		Caserío tradicional		-	Ambiental
762410AQ0003	Caserío Tradicional	Oles		Caserío tradicional		-	Parcial
762410AQ0004	Caserío Tradicional	Oles		Caserío tradicional		-	Parcial
762410AQ0005	Caserío Tradicional	Oles		Caserío tradicional		-	Parcial
762410ET0001	Panera	Oles	Panera			-	Integral
762410ET0002	Hórreo	Oles	Horreo			-	Integral
762410ET0003	Hórreo	Oles	Horreo			-	Integral
762410ET0004	Hórreo	Oles	Horreo			-	Integral
762410ET0005	Panera	Oles	Panera			-	Integral
762410ET0006	Llagar	Oles	Pajar/Lagar			-	Integral
762410ET0007	Panera	Oles	Panera			-	Integral
762410ET0008	Almacén de labranza	Oles	Pajar/Lagar			-	Parcial
762410ET0010	Panera	Oles	Panera			-	Integral
76TRO2401	Molin del Pumareu	Oles	Molino/Pison/Mazo			-	Integral
762410AQ0007	Casa Corredor	Oles	Horreo	Caserío tradicional		-	Parcial
762410ET0009	Hórreo	Oles	Horreo			-	Parcial
762410AQ0006	Casa mariñana	Oles		Caserío tradicional		-	Parcial
762401AQ0004	Casa Mariñana	Oles		Caserío tradicional		-	Parcial
762409AQ0002	Casa mariñana	Oles		Caserío tradicional		-	Parcial
762409AQ0003	Casa de indianos	Oles		Casona		-	Integral

ANEXO I





CATÁGOLO URBANÍSTICO DE VILLAVICIOSA

CÓDIGO DE IDENTIFICACIÓN	NOMBRE	PARROQUIA	PATRIMONIO ETNOGRÁFICO	PATRIMONIO ARQUITECTÓNICO	PATRIMONIO HISTÓRICO-INDUSTRIAL	PATRIMONIO URBANÍSTICO	GRADO DE PROTECCIÓN
762407ET0004	Hórreo	Oles	Horreo	-	-	-	Integral
762407ET0003	Conjunto agrario	Oles	Pajar/Lagar	Casero tradicional	-	-	Parcial
762406AQ0001	Casa marihana	Oles	-	Casero tradicional	-	-	Parcial
762406AQ0002	Casa marihana	Oles	-	Casero tradicional	-	-	Parcial
762406ET0002	Hórreo	Oles	Horreo	-	-	-	Parcial
762606ET0001	Hórreo	Pion	Horreo	-	-	-	Integral
762606ET0002	Hórreo	Pion	Horreo	-	-	-	Integral
762606ET0004	Hórreo	Pion	Horreo	-	-	-	Parcial
762606ET0005	Hórreo	Pion	Horreo	-	-	-	Integral
762610ET0001	Hórreo	Pion	Horreo	-	-	-	Integral
762610ET0002	Panera	Pion	Panera	-	-	-	Integral
762610ET0003	Hórreo	Pion	Horreo	-	-	-	Parcial
762610ET0004	Hórreo	Pion	Horreo	-	-	-	Integral
762610ET0005	Hórreo	Pion	Horreo	-	-	-	Integral
762610ET0007	Potro	Pion	Potros	-	-	-	Integral
762610ET0008	Panera	Pion	Panera	-	-	-	Integral
762611ET0001	Hórreo	Pion	Horreo	-	-	-	Parcial
762611ET0002	Panera	Pion	Panera	-	-	-	Integral
762611ET0003	Panera	Pion	Panera	-	-	-	Integral
762611ET0005	Hórreo	Pion	Horreo	-	-	-	Parcial
762612ET0001	Hórreo	Pion	Horreo	-	-	-	Integral
762612ET0002	Hórreo	Pion	Horreo	-	-	-	Parcial
762612ET0003	Potro	Pion	Potros	-	-	-	Integral
762612ET0004	Panera	Pion	Panera	-	-	-	Parcial
762613AQ0001	Casero Tradicional	Pion	-	Casero tradicional	-	-	Parcial
762613AQ0002	Casero Tradicional	Pion	-	Casero tradicional	-	-	Parcial
762613ET0001	Hórreo	Pion	Horreo	-	-	-	Integral
762691ET0001	Panera	Pion	Panera	-	-	-	Integral
762692AQ0001	Casa de Piedra	Pion	Cuadra	Casona	-	-	Parcial
762692AQ0002	Casero Tradicional	Pion	-	Casero tradicional	-	-	Parcial
762692AQ0003	Casero Tradicional	Pion	-	Casero tradicional	-	-	Parcial
762692ET0001	Panera	Pion	Panera	-	-	-	Integral
762692ET0004	Hórreo	Pion	Horreo	-	-	-	Integral
762692ET0005	Hórreo de Olegario	Pion	Horreo	-	-	-	Integral
762692ET0006	Panera	Pion	Panera	-	-	-	Integral
762693ET0001	Panera	Pion	Panera	-	-	-	Integral
762693ET0002	Hórreo	Pion	Horreo	-	-	-	Integral
762693ET0003	Hórreo	Pion	Horreo	-	-	-	Integral
762693ET0004	Hórreo	Pion	Horreo	-	-	-	Parcial
762694AQ0001	Casero tradicional	Pion	-	Casero tradicional	-	-	Parcial
762694ET0002	Hórreo	Pion	Horreo	-	-	-	Integral
762694ET0003	Hórreo	Pion	Horreo	-	-	-	Integral
762694ET0004	Hórreo	Pion	Horreo	-	-	-	Integral
762694ET0005	Hórreo	Pion	Horreo	-	-	-	Integral
762694ET0006	Hórreo	Pion	Horreo	-	-	-	Integral
762694ET0007	Hórreo	Pion	Horreo	-	-	-	Integral
762694ET0008	Panera	Pion	Panera	-	-	-	Integral
762694ET0009	Panera	Pion	Panera	-	-	-	Integral
762694ET0010	Hórreo	Pion	Horreo	-	-	-	Integral
762694ET0011	Hórreo	Pion	Horreo	-	-	-	Integral
762694ET0012	Hórreo	Pion	Horreo	-	-	-	Integral
762694ET0013	Hórreo	Pion	Horreo	-	-	-	Integral
762694ET0014	Hórreo	Pion	Horreo	-	-	-	Parcial

ANEXO I





CATÁGOLO URBANÍSTICO DE VILLAVICIOSA

CÓDIGO DE IDENTIFICACIÓN	NOMBRE	PARROQUIA	PATRIMONIO ETNOGRÁFICO	PATRIMONIO ARQUITECTÓNICO	PATRIMONIO HISTÓRICO-INDUSTRIAL	PATRIMONIO URBANÍSTICO	GRADO DE PROTECCIÓN
762694ET0015	Hórreo	Pion	Horreo			-	Integral
762694ET0016	Fuente/Lavadero	Pion	Fuente			-	Parcial
762694ET0017	Hórreo	Pion	Horreo			-	Parcial
762695AQ0001	Caserío Tradicional	Pion		Caserío tradicional		-	Parcial
762695ET0001	Hórreo	Pion	Horreo			-	Parcial
762695ET0002	Hórreo	Pion	Horreo			-	Integral
762695ET0003	Cuadra	Pion	Cuadra			-	Parcial
762695ET0004	Llagar	Pion	Pajar/Lagar			-	Parcial
762695ET0005	Hórreo	Pion	Horreo			-	Parcial
762695ET0006	Hórreo	Pion	Horreo			-	Integral
762696ET0001	Hórreo	Pion	Horreo			-	Integral
762696ET0002	Panera	Pion	Panera			-	Integral
762696ET0003	Hórreo	Pion	Horreo			-	Integral
762696ET0004	Panera	Pion	Panera			-	Integral
762696ET0006	Hórreo	Pion	Horreo			-	Parcial
762697ET0001	Panera	Pion	Panera			-	Integral
762697ET0002	Hórreo de Víctor	Pion	Horreo			-	Integral
762698AQ0001	Iglesia de Santiago	Pion		Iglesia		-	Integral
762698AQ0002	Caserío Tradicional	Pion		Caserío tradicional		-	Parcial
762698ET0001	Panera	Pion	Panera			-	Integral
762698ET0002	Horreo	Pion	Horreo			-	Integral
762698ET0003	Horreo	Pion	Horreo			-	Integral
762698ET0004	Horreo	Pion	Horreo			-	Integral
762698ET0005	Horreo	Pion	Horreo			-	Integral
762698ET0006	Panera	Pion	Panera			-	Integral
762698ET0007	Panera	Pion	Panera			-	Integral
762698ET0008	Panera	Pion	Panera			-	Integral
762698ET0009	Hórreo	Pion	Horreo			-	Parcial
762698ET0010	Panera	Pion	Panera			-	Integral
762698ET0011	Panera	Pion	Panera			-	Integral
762698ET0012	Hórreo	Pion	Horreo			-	Integral
762698ET0013	Hórreo	Pion	Horreo			-	Integral
762698ET0014	Hórreo	Pion	Horreo			-	Integral
762698ET0015	Hórreo	Pion	Horreo			-	Integral
762698ET0016	Hórreo	Pion	Horreo			-	Integral
762699AQ0001	Palacio de Cienfuegos-Jovellanos	Pion		Palacio		-	Integral
762699ET0001	Horreo	Pion	Horreo			-	Integral
762699ET0002	Horreo	Pion	Horreo			-	Parcial
762699ET0003	Horreo	Pion	Horreo			-	Integral
762699ET0004	Panera	Pion	Panera			-	Parcial
762699ET0005	Panera de José María	Pion	Panera			-	Integral
762699ET0006	Panera	Pion	Panera			-	Integral
762699ET0007	Horreo	Pion	Horreo			-	Integral
762699ET0008	Horreo	Pion	Horreo			-	Integral
76SPN2605	Molín Adolfo Canal	Pion	Molino/Pison/Mazo			-	Parcial
76SPN2607	Molín de Ciruxana	Pion	Molino/Pison/Mazo			-	Integral
76SPN2608	Molín Lamparilla	Pion	Molino/Pison/Mazo			-	Integral
762696AQ0002	Escuelas -La Granja-	Pion				-	Integral
762801ET0001	Hórreo de Alejandro	Priesca	Horreo			-	Integral
762801ET0002	Hórreo	Priesca	Horreo			-	Integral
762801ET0003	Hórreo	Priesca	Horreo			-	Integral
762801ET0004	Hórreo	Priesca	Horreo			-	Integral
762806AQ0001	Casona	Priesca		Casona		-	Parcial

ANEXO I





CATÁGOLO URBANÍSTICO DE VILLAVICIOSA

CÓDIGO DE IDENTIFICACIÓN	NOMBRE	PARROQUIA	PATRIMONIO ETNOGRÁFICO	PATRIMONIO ARQUITECTÓNICO	PATRIMONIO HISTÓRICO-INDUSTRIAL	PATRIMONIO URBANÍSTICO	GRADO DE PROTECCIÓN
762806AQ0002	Capilla	Priesca		Capilla			Integral
762806ET0001	Panera	Priesca	Panera				Integral
762807AQ0001	Caserío Tradicional	Priesca		Caserío tradicional			Parcial
762807ET0001	Hórreo	Priesca		Horreo			Integral
762807ET0002	Hórreo	Priesca		Horreo			Integral
762807ET0003	Hórreo	Priesca		Horreo			Integral
762807ET0004	Hórreo	Priesca		Horreo			Integral
762807ET0005	Hórreo	Priesca		Horreo			Integral
762808AQ0001	Caserío Tradicional	Priesca		Caserío tradicional			Parcial
762808ET0001	Panera de José Ramón	Priesca	Panera				Integral
762808ET0003	Hórreo	Priesca	Horreo				Integral
762809AQ0001	Casona	Priesca		Casona			Parcial
762809AQ0002	Iglesia de San Salvador de Priesca	Priesca		Iglesia			Integral
762809ET0001	Hórreo de la Fundación Rozán	Priesca	Horreo				Integral
762809ET0002	Hórreo	Priesca	Horreo				Integral
762809ET0004	Hórreo	Priesca	Horreo				Integral
762809ET0005	Hórreo	Priesca	Horreo				Integral
762809ET0007	Hórreo	Priesca	Horreo				Integral
762812AQ0001	Caserío Tradicional	Priesca		Caserío tradicional			Parcial
762812ET0001	Panera	Priesca	Panera				Integral
762812ET0003	Hórreo	Priesca	Horreo				Integral
762812ET0004	Panera	Priesca	Panera				Integral
762813ET0002	Hórreo	Priesca	Horreo				Integral
762813ET0003	Hórreo	Priesca	Horreo				Integral
762814AQ0001	Palacio	Priesca		Palacio			Integral
762814AQ0002	Capilla	Priesca		Capilla			Integral
762814AQ0003	Caserío Tradicional	Priesca		Caserío tradicional			Parcial
762814ET0001	Panera	Priesca	Panera			-	Integral
762814ET0002	Hórreo	Priesca	Horreo			-	Integral
762814ET0003	Potro	Priesca	Potros			-	Ambiental
762814ET0004	Hórreo	Priesca	Horreo			-	Integral
762814ET0005	Hórreo	Priesca	Horreo			-	Integral
762814ET0006	Hórreo	Priesca	Horreo			-	Integral
762901AQ0001	Iglesia de Santa Maria de Arbazal	Pueyes		Iglesia		-	Integral
762901AQ0002	Casona	Pueyes		Casona		-	Integral
762901AQ0003	Caserío Tradicional	Pueyes		Caserío tradicional		-	Parcial
762901ET0001	Hórreo	Pueyes	Horreo			-	Integral
762901ET0002	Hórreo	Pueyes	Horreo			-	Parcial
762901ET0003	Panera	Pueyes	Panera			-	Parcial
762902AQ0001	Caserío Tradicional	Pueyes		Caserío tradicional		-	Parcial
762902ET0001	Hórreo	Pueyes	Horreo			-	Integral
762902ET0002	Panera	Pueyes	Panera			-	Integral
762904AQ0001	Capilla de Nuestra Señora del Pilar	Pueyes		Capilla		-	Integral
762904ET0001	Hórreo	Pueyes	Horreo			-	Integral
762904ET0002	Hórreo	Pueyes	Horreo			-	Parcial
762905ET0001	Hórreo	Pueyes	Horreo			-	Integral
762905ET0002	Hórreo	Pueyes	Horreo			-	Integral
762906AQ0001	Caserío Tradicional	Pueyes		Caserío tradicional		-	Parcial
762906AQ0002	Caserío Tradicional	Pueyes		Caserío tradicional		-	Parcial
762906AQ0003	Casa	Pueyes		Casona		-	Parcial
762906ET0001	Panera	Pueyes	Panera			-	Integral
762906ET0002	Panera	Pueyes	Panera			-	Integral
762906ET0003	Molino	Pueyes	Molino/Pison/Mazo			-	Integral

ANEXO I





CATÁGOLO URBANÍSTICO DE VILLAVICIOSA

CÓDIGO DE IDENTIFICACIÓN	NOMBRE	PARROQUIA	PATRIMONIO ETNOGRÁFICO	PATRIMONIO ARQUITECTÓNICO	PATRIMONIO HISTÓRICO-INDUSTRIAL	PATRIMONIO URBANÍSTICO	GRADO DE PROTECCIÓN
762907ET0001	Panera de Eladio Lozano y Alonso	Cor Pueyes	Panera			-	Integral
762907ET0002	Hórreo de Angeles Costales	Pueyes	Horreo			-	Integral
762907ET0003	Panera de Oliva Barrosa	Pueyes	Panera			-	Integral
762908AQ0001	Caserío Tradicional	Pueyes		Caserío tradicional		-	Parcial
762908AQ0002	Caserío Tradicional	Pueyes		Caserío tradicional		-	Parcial
762908ET0001	Panera de Mª Rosa	Pueyes	Panera			-	Integral
762908ET0002	Hórreo	Pueyes	Horreo			-	Integral
762908ET0003	Potro	Pueyes	Potros			-	Integral
762908ET0004	Potro	Pueyes	Potros			-	Integral
762908ET0005	Hórreo	Pueyes	Horreo			-	Integral
762908ET0006	Hórreo	Pueyes	Horreo			-	Integral
762908ET0007	Hórreo	Pueyes	Horreo			-	Parcial
762908ET0008	Hórreo	Pueyes	Horreo			-	Integral
762908ET0009	Panera	Pueyes	Panera			-	Integral
762908ET0010	Panera	Pueyes	Panera			-	Parcial
762908ET0011	Hórreo	Pueyes	Horreo			-	Integral
762909AQ0001	Caserío Tradicional	Pueyes		Caserío tradicional		-	Parcial
762909AQ0002	Casona	Pueyes		Casona		-	Parcial
762909AQ0003	Caserío tradicional	Pueyes		Caserío tradicional		-	Parcial
762909ET0001	Hórreo	Pueyes	Horreo			-	Integral
762909ET0002	Panera	Pueyes	Panera			-	Integral
762909ET0004	Hórreo	Pueyes	Horreo			-	Parcial
762910AQ0001	Caserío Tradicional	Pueyes		Caserío tradicional		-	Parcial
762910AQ0002	Capilla de Nuestra Señora del Carmen	Pueyes		Capilla		-	Integral
762910ET0001	Hórreo	Pueyes	Horreo			-	Integral
762910ET0002	Hórreo	Pueyes	Horreo			-	Integral
762910ET0003	Hórreo	Pueyes	Horreo			-	Integral
762910ET0004	Fuente	Pueyes	Fuente			-	Ambiental
762910ET0005	Hórreo	Pueyes	Horreo			-	Integral
762910ET0006	Hórreo	Pueyes	Horreo			-	Integral
762911AQ0001	Caserío Tradicional	Pueyes		Caserío tradicional		-	Parcial
762911ET0001	Panera	Pueyes	Panera			-	Integral
762912AQ0001	Iglesia de San Salvador de Valdedios	Pueyes		Iglesia		-	Integral
762912AQ0002	Monasterio de Valdedios	Pueyes		Monasterio		-	Integral
762912ET0001	Hórreo de Joaquín Camín	Pueyes	Horreo			-	Integral
762913AQ0001	Iglesia de San Bartolomé de Puelles	Pueyes		Iglesia		-	Integral
762913AQ0002	Caserío Tradicional	Pueyes		Caserío tradicional		-	Parcial
762913AQ0003	Caserío Tradicional	Pueyes		Caserío tradicional		-	Ambiental
762913ET0001	Hórreo	Pueyes	Horreo			-	Integral
762913ET0003	Hórreo	Pueyes	Horreo			-	Integral
762913ET0004	Hórreo	Pueyes	Horreo			-	Integral
762913ET0005	Panera	Pueyes	Panera			-	Integral
762913ET0006	Hórreo	Pueyes	Horreo			-	Integral
762914ET0001	Hórreo	Pueyes	Horreo			-	Integral
762914ET0002	Hórreo	Pueyes	Horreo			-	Integral
762914ET0003	Hórreo	Pueyes	Horreo			-	Integral
762914ET0004	Hórreo	Pueyes	Horreo			-	Integral
762914ET0005	Hórreo	Pueyes	Horreo			-	Parcial
762914ET0006	Hórreo	Pueyes	Horreo			-	Integral
762915ET0001	Hórreo	Pueyes	Horreo			-	Integral
762915ET0002	Hórreo	Pueyes	Horreo			-	Integral
762915ET0003	Hórreo	Pueyes	Horreo			-	Integral
762915ET0004	Hórreo	Pueyes	Horreo			-	Integral

ANEXO I





CATÁGOLO URBANÍSTICO DE VILLAVICIOSA

CÓDIGO DE IDENTIFICACIÓN	NOMBRE	PARROQUIA	PATRIMONIO ETNOGRÁFICO	PATRIMONIO ARQUITECTÓNICO	PATRIMONIO HISTÓRICO-INDUSTRIAL	PATRIMONIO URBANÍSTICO	GRADO DE PROTECCIÓN
762916AQ0001	Caserío Tradicional	Pueyes		Caserío tradicional		-	Parcial
762916AQ0002	Caserío Tradicional	Pueyes		Caserío tradicional		-	Parcial
762916AQ0003	Casa de María	Pueyes		Caserío tradicional		-	Parcial
762916ET0001	Hórreo de Bernardo	Pueyes	Horreo			-	Parcial
762916ET0002	Hórreo	Pueyes	Horreo			-	Integral
762916ET0004	Fuente	Pueyes	Fuente			-	Parcial
762916ET0005	Hórreo	Pueyes	Horreo			-	Integral
762916ET0006	Hórreo	Pueyes	Horreo			-	Integral
762916ET0007	Hórreo	Pueyes	Horreo			-	Integral
763001AQ0001	Iglesia de San Fabian y San Esteban	Quintes		Iglesia		-	Integral
763001AQ0002	Caserío Tradicional	Quintes		Caserío tradicional		-	Parcial
763001AQ0003	Caserío Tradicional	Quintes		Caserío tradicional		-	Parcial
763001AQ0004	Caserío Tradicional	Quintes		Caserío tradicional		-	Parcial
763001AQ0005	Casona	Quintes		Casona		-	Parcial
763001AQ0006	Caserío Tradicional	Quintes		Caserío tradicional		-	Parcial
763001ET0004	Hórreo	Quintes	Horreo			-	Integral
763001ET0005	Panera	Quintes	Panera			-	Integral
763001ET0006	Hórreo	Quintes	Horreo			-	Parcial
763001ET0008	Hórreo	Quintes	Horreo			-	Integral
763001ET0009	Hórreo	Quintes	Horreo			-	Integral
763001ET0010	Hórreo	Quintes	Horreo			-	Parcial
763001ET0011	Panera	Quintes	Panera			-	Parcial
763001ET0012	Hórreo	Quintes	Horreo			-	Parcial
763001ET0015	Hórreo	Quintes	Horreo			-	Parcial
763001ET0016	Hórreo	Quintes	Horreo			-	Integral
763001ET0018	Hórreo	Quintes	Horreo			-	Integral
763001ET0020	Hórreo	Quintes	Horreo			-	Integral
763001ET0021	Hórreo	Quintes	Horreo			-	Parcial
763001ET0024	Hórreo	Quintes	Horreo			-	Parcial
763001ET0025	Hórreo	Quintes	Horreo			-	Parcial
763001ET0026	Panera	Quintes	Panera			-	Parcial
763001ET0028	Hórreo	Quintes	Horreo			-	Integral
763001ET0030	Panera	Quintes	Panera			-	Integral
763001ET0031	Hórreo	Quintes	Horreo			-	Parcial
763001ET0032	Potro	Quintes	Potros			-	Ambiental
763001ET0033	Panera	Quintes	Horreo			-	Parcial
763001ET0034	Hórreo	Quintes	Horreo			-	Parcial
763001ET0035	Hórreo	Quintes	Horreo			-	Parcial
763001ET0036	Hórreo	Quintes	Horreo			-	Parcial
763001ET0037	Panera	Quintes	Panera			-	Parcial
763001ET0038	Panera	Quintes	Panera			-	Integral
763001ET0039	Hórreo	Quintes	Horreo			-	Parcial
763001ET0040	Hórreo	Quintes	Horreo			-	Parcial
763001ET0042	Hórreo	Quintes	Horreo			-	Parcial
763001ET0043	Hórreo	Quintes	Horreo			-	Parcial
763001ET0045	Hórreo	Quintes	Horreo			-	Integral
763099AQ0002	Caserío Tradicional	Quintes		Caserío tradicional		-	Parcial
763099ET0002	Hórreo	Quintes	Horreo			-	Integral
763099ET0004	Hórreo	Quintes	Horreo			-	Integral
763099ET0005	Hórreo	Quintes	Horreo			-	Integral
763099ET0007	Hórreo	Quintes	Horreo			-	Integral
763099ET0008	Hórreo	Quintes	Horreo			-	Integral
763099ET0010	Hórreo	Quintes	Horreo			-	Integral

ANEXO I





CATÁGOLO URBANÍSTICO DE VILLAVICIOSA

CÓDIGO DE IDENTIFICACIÓN	NOMBRE	PARROQUIA	PATRIMONIO ETNOGRÁFICO	PATRIMONIO ARQUITECTÓNICO	PATRIMONIO HISTÓRICO-INDUSTRIAL	PATRIMONIO URBANÍSTICO	GRADO DE PROTECCIÓN
763099ET0011	Hórreo	Quintes	Horreo				Integral
763099ET0013	Hórreo	Quintes	Horreo				Parcial
763099ET0014	Hórreo	Quintes	Horreo				Parcial
763099ET0017	Hórreo	Quintes	Horreo				Parcial
763099ET0018	Hórreo	Quintes	Horreo				Integral
763099ET0019	Fuente de la Viesca	Quintes	Fuente				Integral
763099ET0020	Hórreo	Quintes	Horreo				Integral
763099ET0021	Hórreo	Quintes	Horreo				Integral
763099ET0022	Hórreo	Quintes	Horreo				Parcial
763099ET0023	Hórreo	Quintes	Horreo				Integral
763099ET0024	Hórreo	Quintes	Horreo				Integral
76SPN0411	Molín El Matu	Quintes	Molino/Pison/Mazo				Parcial
763109ET0001	Hórreo	Quintueles	Horreo			-	Integral
763109ET0002	Panera	Quintueles	Panera			-	Integral
763109ET0003	Panera	Quintueles	Panera			-	Parcial
763109ET0004	Hórreo	Quintueles	Horreo			-	Integral
763109ET0007	Panera	Quintueles	Panera			-	Integral
763109ET0009	Hórreo	Quintueles	Horreo			-	Integral
763190AQ0001	Capilla de la Virgen de las Nieves	Quintueles		Capilla		-	Integral
763190ET0002	Panera	Quintueles	Panera			-	Parcial
763190ET0004	Hórreo	Quintueles	Horreo			-	Integral
763190ET0005	Hórreo	Quintueles	Horreo			-	Parcial
763190ET0006	Hórreo	Quintueles	Horreo			-	Parcial
763190ET0007	Hórreo	Quintueles	Horreo			-	Integral
763190ET0008	Hórreo	Quintueles	Horreo			-	Integral
763191AQ0001	Caserío Tradicional	Quintueles		Caserío tradicional		-	Parcial
763191ET0001	Hórreo	Quintueles	Horreo			-	Integral
763191ET0002	Hórreo	Quintueles	Horreo			-	Integral
763191ET0003	Hórreo	Quintueles	Horreo			-	Integral
763191ET0004	Panera	Quintueles	Panera			-	Integral
763191ET0006	Hórreo de Alfredo	Quintueles	Horreo			-	Parcial
763191ET0007	Panera	Quintueles	Panera			-	Integral
763191ET0008	Panera	Quintueles	Panera			-	Integral
763191ET0010	Hórreo de Luzdivina	Quintueles	Horreo			-	Integral
763191ET0011	Hórreo	Quintueles	Horreo			-	Integral
763191ET0014	Hórreo	Quintueles	Horreo			-	Parcial
763192AQ0001	Casa corredor	Quintueles		Caserío tradicional		-	Parcial
763192ET0001	Panera	Quintueles	Panera			-	Integral
763192ET0002	Panera	Quintueles	Panera			-	Integral
763192ET0003	Hórreo	Quintueles	Horreo			-	Integral
763192ET0005	Hórreo	Quintueles	Horreo			-	Integral
763192ET0007	Hórreo	Quintueles	Horreo			-	Integral
763193ET0003	Hórreo	Quintueles	Horreo			-	Parcial
763193ET0006	Hórreo	Quintueles	Horreo			-	Parcial
763194ET0004	Hórreo	Quintueles	Horreo			-	Integral
763195AQ0001	Caserío Tradicional	Quintueles		Caserío tradicional		-	Parcial
763195AQ0002	Caserío Tradicional	Quintueles		Caserío tradicional		-	Parcial
763195AQ0003	Iglesia de San Clemente	Quintueles		Iglesia		-	Integral
763195AQ0004	Caserío Tradicional	Quintueles		Caserío tradicional		-	Parcial
763195AQ0005	Casona	Quintueles		Casona		-	Ambiental
763195ET0001	Hórreo	Quintueles	Horreo			-	Parcial
763195ET0002	Hórreo	Quintueles	Horreo			-	Parcial
763195ET0003	Hórreo	Quintueles	Horreo			-	Parcial

ANEXO I





CATÁGOLO URBANÍSTICO DE VILLAVICIOSA

CÓDIGO DE IDENTIFICACIÓN	NOMBRE	PARROQUIA	PATRIMONIO ETNOGRÁFICO	PATRIMONIO ARQUITECTÓNICO	PATRIMONIO HISTÓRICO-INDUSTRIAL	PATRIMONIO URBANÍSTICO	GRADO DE PROTECCIÓN
763195ET0006	Horreo	Quintueles	Horreo			-	Integral
763195ET0007	Hórreo	Quintueles	Horreo			-	Integral
763195ET0011	Panera	Quintueles	Panera			-	Integral
763195ET0012	Hórreo	Quintueles	Horreo			-	Integral
763195ET0013	Panera	Quintueles	Panera			-	Parcial
763195ET0014	Hórreo	Quintueles	Horreo			-	Integral
763195ET0015	Panera	Quintueles	Panera			-	Integral
763195ET0016	Hórreo	Quintueles	Horreo			-	Parcial
763195ET0017	Hórreo	Quintueles	Horreo			-	Integral
763195ET0018	Hórreo	Quintueles	Horreo			-	Integral
763195ET0019	Panera	Quintueles	Horreo			-	Integral
763196ET0001	Panera	Quintueles	Horreo			-	Integral
763197ET0001	Hórreo de Luis Mario	Quintueles	Horreo			-	Integral
763197ET0002	Llagar de Luis Mario	Quintueles	Pajar/Lagar			-	Parcial
763197ET0003	Pozo	Quintueles				-	Integral
763197ET0005	Panera	Quintueles	Panera			-	Parcial
763197ET0006	Panera	Quintueles	Panera			-	Parcial
763197ET0007	Hórreo	Quintueles	Horreo			-	Integral
763197ET0008	Hórreo	Quintueles	Horreo			-	Integral
763198ET0001	Hórreo	Quintueles	Horreo			-	Integral
763198ET0004	Hórreo	Quintueles	Horreo			-	Parcial
763199ET0002	Panera	Quintueles	Horreo			-	Integral
763199ET0003	Panera de María	Quintueles	Panera			-	Integral
763199ET0004	Hórreo de Andrés Avelino	Quintueles	Horreo			-	Integral
763201ET0001	Hórreo de Castañera	Rales	Horreo			-	Integral
763202AQ0001	Casona	Rales		Casona		-	Parcial
763204ET0001	Hórreo de Evangelista Fresno	Rales	Horreo			-	Integral
763204ET0002	Hórreo	Rales	Horreo			-	Integral
763205ET0001	Hórreo de José y Encarna	Rales	Horreo			-	Integral
763206AQ0001	Caserío tradicional	Rales		Caserío tradicional		-	Parcial
763206AQ0002	Iglesia de San Antonio	Rales		Iglesia		-	Integral
763206AQ0003	Capilla de los Mártires	Rales		Capilla		-	Integral
763206AQ0005	Caserío Tradicional	Rales		Caserío tradicional		-	Parcial
763206ET0001	Hórreo de Feliciano Pérez	Rales	Horreo			-	Parcial
763206ET0002	Hórreo de Muebles Calzada	Rales	Horreo			-	Integral
763206ET0004	Hórreo	Rales	Horreo			-	Integral
763206ET0006	Hórreo de Isidoro	Rales	Horreo			-	Integral
763206ET0007	Panera de Casa Melin	Rales	Panera			-	Integral
763207AQ0001	Caserío Tradicional	Rales		Caserío tradicional		-	Parcial
763207ET0001	Hórreo	Rales	Horreo			-	Integral
763206AQ0007	Caserío Tradicional	Rales		Caserío tradicional		-	Parcial
763301AQ0001	Caserío Tradicional	Rozaes		Caserío tradicional		-	Parcial
763303ET0001	Hórreo	Rozaes	Horreo			-	Integral
763303ET0002	Hórreo	Rozaes	Horreo			-	Parcial
763303ET0003	Hórreo	Rozaes	Horreo			-	Integral
763305AQ0001	Caserío Tradicional	Rozaes		Caserío tradicional		-	Parcial
763305ET0001	Hórreo	Rozaes	Horreo			-	Parcial
763306AQ0001	Caserío Tradicional	Rozaes		Caserío tradicional		-	Parcial
763307AQ0001	Caserío Tradicional	Rozaes		Caserío tradicional		-	Parcial
763307AQ0002	Caserío Tradicional	Rozaes		Caserío tradicional		-	Parcial
763307AQ0003	Caserío Tradicional	Rozaes		Caserío tradicional		-	Parcial
763307ET0001	Hórreo de Remedios	Rozaes	Horreo			-	Integral
763307ET0002	Hórreo	Rozaes	Horreo			-	Integral

ANEXO I





CATÁGOLO URBANÍSTICO DE VILLAVICIOSA

CÓDIGO DE IDENTIFICACIÓN	NOMBRE	PARROQUIA	PATRIMONIO ETNOGRÁFICO	PATRIMONIO ARQUITECTÓNICO	PATRIMONIO HISTÓRICO-INDUSTRIAL	PATRIMONIO URBANÍSTICO	GRADO DE PROTECCIÓN
763307ET0003	Hórreo	Rozaes	Horreo			-	Integral
763307ET0004	Hórreo	Rozaes	Horreo			-	Integral
763307ET0005	Hórreo	Rozaes	Horreo			-	Integral
763307ET0006	Hórreo	Rozaes	Horreo			-	Integral
763307ET0007	Hórreo	Rozaes	Horreo			-	Integral
763307ET0009	Hórreo	Rozaes	Horreo			-	Integral
763307ET0010	Panera	Rozaes	Panera			-	Integral
763307ET0011	Hórreo	Rozaes	Horreo			-	Integral
763307ET0012	Hórreo	Rozaes	Horreo			-	Parcial
763309AQ0001	Caserío Tradicional	Rozaes		Caserío tradicional		-	Ambiental
763308ET0001	Hórreo	Rozaes	Horreo			-	Integral
763309ET0003	Hórreo	Rozaes	Horreo			-	Integral
763310ET0001	Hórreo	Rozaes	Horreo			-	Integral
763311ET0001	Hórreo	Rozaes	Horreo			-	Integral
763312AQ0001	Caserío Tradicional	Rozaes		Caserío tradicional		-	Parcial
763312ET0001	Hórreo	Rozaes	Horreo			-	Integral
763312ET0002	Hórreo	Rozaes	Horreo			-	Integral
763312ET0003	Hórreo	Rozaes	Horreo			-	Integral
763312ET0004	Hórreo	Rozaes	Horreo			-	Integral
763312ET0005	Panera	Rozaes	Panera			-	Integral
763314ET0001	Hórreo	Rozaes	Horreo			-	Integral
763315AQ0001	Caserío Tradicional	Rozaes		Caserío tradicional		-	Parcial
763315ET0001	Pajar	Rozaes	Pajar/Lagar			-	Ambiental
763315ET0002	Panera	Rozaes	Panera			-	Integral
763315ET0003	Panera	Rozaes	Panera			-	Integral
763315ET0004	Hórreo	Rozaes	Horreo			-	Integral
763315ET0005	Hórreo	Rozaes	Horreo			-	Parcial
763315ET0006	Fuente	Rozaes	Fuente			-	Parcial
763315ET0007	Hórreo	Rozaes	Horreo			-	Integral
763315ET0009	Hórreo	Rozaes	Horreo			-	Integral
763315ET0010	Hórreo	Rozaes	Horreo			-	Parcial
763315ET0011	Molino de Adosinda	Rozaes	Molino/Pison/Mazo			-	Integral
763315ET0012	Hórreo	Rozaes	Horreo			-	Integral
763316AQ0001	Caserío Tradicional	Rozaes		Caserío tradicional		-	Parcial
763316ET0002	Hórreo	Rozaes	Horreo			-	Integral
763318ET0001	Hórreo	Rozaes	Horreo			-	Integral
763319AQ0001	Capilla de San Pedrín	Rozaes		Capilla		-	Integral
763319ET0001	Hórreo	Rozaes	Horreo			-	Integral
763319ET0002	Fuente	Rozaes	Fuente			-	Ambiental
763319ET0003	Panera	Rozaes	Panera			-	Integral
763319ET0004	Panera	Rozaes	Panera			-	Integral
763319ET0005	Fuente	Rozaes	Fuente			-	Parcial
763319ET0006	Fuente	Rozaes	Fuente			-	Parcial
763319ET0007	Hórreo	Rozaes	Horreo			-	Integral
763319ET0008	Hórreo	Rozaes	Horreo			-	Parcial
763320ET0001	Hórreo de Obdulio	Rozaes	Horreo			-	Integral
763321AQ0001	Caserío Tradicional	Rozaes		Caserío tradicional		-	Parcial
763321ET0001	Hórreo de Joaquín	Rozaes	Horreo			-	Integral
763321ET0002	Hórreo de Belisario.	Rozaes	Horreo			-	Integral
763321ET0003	Fuente	Rozaes	Fuente			-	Ambiental
763321ET0004	Hórreo	Rozaes	Horreo			-	Integral
763321ET0005	Hórreo	Rozaes	Horreo			-	Integral
763321ET0006	Hórreo	Rozaes	Horreo			-	Integral

ANEXO I





CATÁGOLO URBANÍSTICO DE VILLAVICIOSA

CÓDIGO DE IDENTIFICACIÓN	NOMBRE	PARROQUIA	PATRIMONIO ETNOGRÁFICO	PATRIMONIO ARQUITECTÓNICO	PATRIMONIO HISTÓRICO-INDUSTRIAL	PATRIMONIO URBANÍSTICO	GRADO DE PROTECCIÓN
763321ET0007	Molino	Rozaes	Molino/Pison/Mazo			-	Integral
763322AQ0002	Iglesia de Santa María	Rozaes		Iglesia		-	Integral
763322AQ0003	Torre de Villanueva	Rozaes		Torre		-	Integral
763322AQ0004	Caserío Tradicional	Rozaes		Caserío tradicional		-	Parcial
763322ET0001	Panera de Amalio	Rozaes	Panera			-	Integral
763322ET0002	Panera	Rozaes	Panera			-	Integral
763322ET0003	Panera	Rozaes	Panera			-	Parcial
763322ET0004	Hórreo	Rozaes	Horreo			-	Integral
763322ET0005	Hórreo	Rozaes	Horreo			-	Parcial
763322ET0007	Fuente de Santumederu	Rozaes		Fuente		-	Ambiental
763322ET0008	Hórreo	Rozaes	Horreo			-	Integral
763322ET0009	Panera	Rozaes	Panera			-	Integral
763398AQ0001	Casona	Rozaes		Casona		-	Integral
763398ET0001	Panera	Rozaes	Panera			-	Integral
763398ET0001	Hórreo de Esther	Rozaes	Horreo			-	Integral
76GRS3302	Molin El Mayorazu	Rozaes	Molino/Pison/Mazo			-	Integral
76GRS3303	Molin de Juan	Rozaes	Molino/Pison/Mazo			-	Integral
76GRS3305	Molin La Illesia	Rozaes	Molino/Pison/Mazo			-	Integral
763904AQ0001	Caserío Tradicional	Samartin de Vallés		Caserío tradicional		-	Ambiental
763904AQ0002	Caserío Tradicional	Samartin de Vallés		Caserío tradicional		-	Ambiental
763904AQ0003	Caserío tradicional	Samartin de Vallés		Caserío tradicional		-	Parcial
763904AQ0004	Capilla de Santa Lucía	Samartin de Vallés		Capilla		-	Integral
763904AQ0005	Caserío tradicional	Samartin de Vallés		Caserío tradicional		-	Parcial
763904AQ0006	Caserío Tradicional	Samartin de Vallés		Caserío tradicional		-	Ambiental
763904AQ0007	Caserío Tradicional	Samartin de Vallés		Caserío tradicional		-	Parcial
763904AQ0008	Caserío Tradicional	Samartin de Vallés		Caserío tradicional		-	Parcial
763904ET0001	Hórreo de José Fernández	Samartin de Vallés	Horreo			-	Integral
763904ET0002	Hórreo de Amelia	Samartin de Vallés	Horreo			-	Integral
763904ET0003	Hórreo de Charcón	Samartin de Vallés	Horreo			-	Parcial
763904ET0004	Panera Casa Argentino	Samartin de Vallés	Panera			-	Integral
763904ET0005	Hórreo Doble de Cerita Fresno(Casa f	Samartin de Vallés	Horreo			-	Integral
763904ET0006	Panera Casa Hortensia	Samartin de Vallés	Panera			-	Integral
763904ET0007	Hórreo Albino	Samartin de Vallés	Horreo			-	Integral
763904ET0008	Panera Casa Victor	Samartin de Vallés	Panera			-	Integral
763904ET0009	Panera de Rafael de Juanes	Samartin de Vallés	Panera			-	Integral
763904ET0010	Hórreo de Manolo	Samartin de Vallés	Horreo			-	Integral
763904ET0011	Hórreo del Polesu	Samartin de Vallés	Horreo			-	Integral
763905AQ0001	Iglesia de San Martín	Samartin de Vallés		Iglesia		-	Integral
763905AQ0002	Caserío Tradicional	Samartin de Vallés		Caserío tradicional		-	Parcial
763905AQ0004	Caserío Tradicional	Samartin de Vallés		Caserío tradicional		-	Ambiental
763905AQ0005	Caserío Tradicional	Samartin de Vallés		Caserío tradicional		-	Ambiental
763905AQ0006	Caserío Tradicional	Samartin de Vallés		Caserío tradicional		-	Ambiental
763905AQ0008	Caserío Tradicional	Samartin de Vallés		Caserío tradicional		-	Ambiental
763905AQ0009	Caserío Tradicional	Samartin de Vallés		Caserío tradicional		-	Ambiental
763905AQ0010	Caserío Tradicional	Samartin de Vallés		Caserío tradicional		-	Parcial
763905AQ0011	Caserío Tradicional	Samartin de Vallés		Caserío tradicional		-	Ambiental
763905AQ0012	Caserío Tradicional	Samartin de Vallés		Caserío tradicional		-	Ambiental
763905AQ0014	Caserío Tradicional	Samartin de Vallés		Caserío tradicional		-	Ambiental
763905AQ0015	Escuelas	Samartin de Vallés		Escuela		-	Parcial
763905ET0001	Hórreo	Samartin de Vallés	Horreo			-	Integral
763905ET0003	Hórreo	Samartin de Vallés	Horreo			-	Integral
763905ET0004	Panera	Samartin de Vallés	Panera			-	Integral
763905ET0005	Hórreo	Samartin de Vallés	Horreo			-	Integral

ANEXO I





CATÁGOLO URBANÍSTICO DE VILLAVICIOSA

CÓDIGO DE IDENTIFICACIÓN	NOMBRE	PARROQUIA	PATRIMONIO ETNOGRÁFICO	PATRIMONIO ARQUITECTÓNICO	PATRIMONIO HISTÓRICO-INDUSTRIAL	PATRIMONIO URBANÍSTICO	GRADO DE PROTECCIÓN
763905ET0006	Hórreo	Samartín de Vallés	Horreo				Integral
763905ET0007	Hórreo	Samartín de Vallés	Horreo				Integral
763905ET0008	Hórreo	Samartín de Vallés	Horreo				Integral
763905ET0009	Hórreo	Samartín de Vallés	Horreo				Integral
763905ET0010	Hórreo	Samartín de Vallés	Horreo				Integral
763905ET0011	Hórreo	Samartín de Vallés	Horreo				Integral
763905ET0013	Hórreo	Samartín de Vallés	Horreo				Integral
763905ET0014	Hórreo	Samartín de Vallés	Horreo				Integral
763906AQ0001	Caserío tradicional	Samartín de Vallés		Caserío tradicional			Parcial
763906AQ0002	Caserío tradicional	Samartín de Vallés		Caserío tradicional			Ambiental
763906AQ0003	Caserío tradicional	Samartín de Vallés		Caserío tradicional			Ambiental
763906AQ0004	Iglesia de San Emeterio	Samartín de Vallés		Iglesia			Integral
763906AQ0005	Caserío Tradicional	Samartín de Vallés		Caserío tradicional			Parcial
763906AQ0006	Casona	Samartín de Vallés		Casona			Parcial
763906AQ0007	Casona	Samartín de Vallés		Casona			Parcial
763906AQ0008	Palacio	Samartín de Vallés		Palacio			Integral
763906AQ0009	Caserío tradicional	Samartín de Vallés		Caserío tradicional			Parcial
763906AQ0010	Caserío tradicional	Samartín de Vallés		Caserío tradicional			Ambiental
763906AQ0011	Caserío tradicional	Samartín de Vallés		Caserío tradicional			Ambiental
763906AQ0012	Casino	Samartín de Vallés		Otros dotacionales			Parcial
763906AQ0013	Caserío Tradicional	Samartín de Vallés		Caserío tradicional			Ambiental
763906AQ0014	Caserío Tradicional	Samartín de Vallés		Caserío tradicional			Ambiental
763906AQ0016	Caserío Tradicional	Samartín de Vallés		Caserío tradicional			Parcial
763906AQ0018	Caserío Tradicional	Samartín de Vallés		Caserío tradicional			Parcial
763906AQ0019	Caserío Tradicional	Samartín de Vallés		Caserío tradicional			Parcial
763906AQ0020	Casona	Samartín de Vallés		Casona			Parcial
763906AQ0021	Casona	Samartín de Vallés		Casona			Parcial
763906ET0001	Panera Casa Sietes	Samartín de Vallés	Panera				Integral
763906ET0003	Hórreo Casa Julio	Samartín de Vallés	Horreo				Integral
763906ET0004	Hórreo del Medio	Samartín de Vallés	Horreo				Integral
763906ET0005	Hórreo Casa Cuesta	Samartín de Vallés	Horreo				Integral
763906ET0006	Hórreo Casa Pinon	Samartín de Vallés	Panera				Integral
763906ET0007	Hórreo de Santos	Samartín de Vallés	Horreo				Integral
763906ET0008	Panera de Santos	Samartín de Vallés	Panera				Integral
763906ET0009	Hórreo de Josefina Vallin Fresno	Samartín de Vallés	Horreo				Integral
763906ET0010	Hórreo Casa María Belen	Samartín de Vallés	Horreo				Integral
763906ET0012	Hórreo la Carretera	Samartín de Vallés	Horreo				Integral
763906ET0013	Hórreo doble Casa Marqués	Samartín de Vallés	Panera				Integral
763906ET0015	Hórreo del Cantu de Amiba	Samartín de Vallés	Horreo				Integral
763906ET0016	Hórreo doble de Soledaina	Samartín de Vallés	Horreo				Integral
763906ET0017	Hórreo Casa Luis	Samartín de Vallés	Horreo				Integral
763906ET0020	Hórreo doble Casa Pablo	Samartín de Vallés	Panera				Integral
763906ET0022	Hórreo del Curanderu	Samartín de Vallés	Horreo				Parcial
763906ET0023	Hórreo Los Robles	Samartín de Vallés	Horreo				Integral
763906ET0024	Hórreo de Pepe	Samartín de Vallés	Horreo				Integral
763906ET0025	Hórreo de Arsenio Rodriguez	Samartín de Vallés	Horreo				Integral
763906ET0026	Hórreo del Medio de Perviyao	Samartín de Vallés	Horreo				Integral
763906ET0027	Hórreo de Angel	Samartín de Vallés	Horreo				Integral
763906ET0028	Hórreo del Pozo	Samartín de Vallés	Horreo				Integral
763906ET0029	Hórreo del Curanderu	Samartín de Vallés	Horreo				Integral
763906ET0030	Hórreo de Casimira-Arsenio	Samartín de Vallés	Horreo				Integral
76SMT3901	Molin de Nurusiettu	Samartín de Vallés	Molino/Pison/Mazo				Integral
763906AQ0022	Caserío tradicional	Samartín de Vallés		Caserío tradicional			Parcial

ANEXO I





CATÁLOGO URBANÍSTICO DE VILLAVICIOSA

CÓDIGO DE IDENTIFICACIÓN	NOMBRE	PARROQUIA	PATRIMONIO ETNOGRÁFICO	PATRIMONIO ARQUITECTÓNICO	PATRIMONIO HISTÓRICO- INDUSTRIAL	PATRIMONIO URBANÍSTICO	GRADO DE PROTECCIÓN
763906AQ0023	Caserío tradicional	Samartín de Vallés		Caserío tradicional		-	Parcial
763906ET0031	Cuadra	Samartín de Vallés	Cuadra				Ambiental
763906AQ0024	Caserío Tradicional	Samartín de Vallés		Caserío tradicional			Ambiental
763906AQ0025	Caserío Tradicional	Samartín de Vallés		Caserío tradicional			Ambiental
763904AQ0009	Caserío Tradicional	Samartín de Vallés		Caserío tradicional			Ambiental
762101AQ0001	Caserío Tradicional	Samartín del Mar		Caserío tradicional			Parcial
762101ET0001	Hórreo	Samartín del Mar	Horreo				Integral
762101ET0002	Pajar	Samartín del Mar	Pajar/Lagar				Ambiental
762101ET0003	Panera	Samartín del Mar	Panera				Integral
762101ET0004	Pajares	Samartín del Mar	Pajar/Lagar				Ambiental
762101ET0005	Hórreo	Samartín del Mar	Horreo				Integral
762102AQ0001	Caserío Tradicional	Samartín del Mar		Caserío tradicional			Parcial
762102ET0001	Hórreo	Samartín del Mar	Horreo				Integral
762102ET0002	Panera	Samartín del Mar	Panera				Integral
762102ET0003	Hórreo	Samartín del Mar	Horreo				Integral
762102ET0004	Panera	Samartín del Mar	Panera				Parcial
762105AQ0001	Caserío Tradicional	Samartín del Mar		Caserío tradicional			Parcial
762105AQ0002	Campo de Iglesia de San Martín	Samartín del Mar		Iglesia			Integral
762105AQ0003	Casa	Samartín del Mar		Casona		-	Integral
762105ET0002	Hórreo	Samartín del Mar	Horreo			-	Integral
762105ET0003	Hórreo de Avelino	Samartín del Mar	Horreo			-	Integral
762197AQ0001	Casona	Samartín del Mar		Casona		-	Parcial
762197AQ0002	Caserío Tradicional	Samartín del Mar		Caserío tradicional		-	Parcial
762197ET0001	Panera	Samartín del Mar	Panera			-	Integral
762197ET0002	Hórreo	Samartín del Mar	Horreo			-	Integral
762198AQ0001	Casona	Samartín del Mar		Casona		-	Parcial
762198AQ0002	Capilla de San Martín	Samartín del Mar		Capilla			Integral
762198ET0001	Hórreo	Samartín del Mar	Horreo				Integral
762198ET0002	Hórreo	Samartín del Mar	Horreo				Integral
762198ET0003	Hórreo	Samartín del Mar	Horreo				Integral
762199AQ0001	Caserío Tradicional	Samartín del Mar		Caserío tradicional			Parcial
762105ET0005	Hórreo	Samartín del Mar	Horreo				Integral
763401ET0001	Hórreo	San Justo/ San Xust	Horreo				Parcial
763401ET0002	Hórreo	San Justo/ San Xust	Horreo				Parcial
763401ET0003	Panera	San Justo/ San Xust	Panera				Integral
763401ET0004	Panera	San Justo/ San Xust	Panera				Integral
763401ET0006	Hórreo	San Justo/ San Xust	Horreo				Parcial
763402AQ0001	Caserío Tradicional	San Justo/ San Xust		Caserío tradicional			Parcial
763402ET0001	Hórreo	San Justo/ San Xust	Horreo				Integral
763402ET0002	Fuente	San Justo/ San Xust	Fuente				Ambiental
763402ET0003	Panera	San Justo/ San Xust	Panera				Integral
763402ET0004	Panera	San Justo/ San Xust	Panera				Integral
763402ET0005	Panera	San Justo/ San Xust	Panera				Integral
763402ET0007	Hórreo	San Justo/ San Xust	Horreo				Parcial
763402ET0008	Hórreo	San Justo/ San Xust	Horreo				Integral
763402ET0010	Hórreo	San Justo/ San Xust	Horreo				Integral
763403AQ0001	Casa Mariñana	San Justo/ San Xust		Caserío tradicional			Parcial
763403AQ0002	Casa Mariñana	San Justo/ San Xust		Caserío tradicional			Parcial
763403AQ0003	Casa	San Justo/ San Xust		Caserío tradicional			Parcial
763403ET0001	Panera	San Justo/ San Xust	Panera				Integral
763403ET0002	Hórreo	San Justo/ San Xust	Horreo				Integral
763403ET0003	Panera	San Justo/ San Xust	Panera				Integral
763403ET0004	Hórreo	San Justo/ San Xust	Horreo				Integral

ANEXO I





CATÁLOGO URBANÍSTICO DE VILLAVICIOSA

CÓDIGO DE IDENTIFICACIÓN	NOMBRE	PARROQUIA	PATRIMONIO ETNOGRÁFICO	PATRIMONIO ARQUITECTÓNICO	PATRIMONIO HISTÓRICO- INDUSTRIAL	PATRIMONIO URBANÍSTICO	GRADO DE PROTECCIÓN
763403ET0005	Hórreo	San Justo/ San Xust	Horreo				Integral
763404AQ0001	Conjunto de caserío tradicionales	San Justo/ San Xust		Caserío tradicional			Ambiental
763404ET0003	Panera	San Justo/ San Xust	Panera				Integral
763404ET0004	Hórreo	San Justo/ San Xust	Horreo				Integral
763404ET0006	Hórreo	San Justo/ San Xust	Horreo				Parcial
763405AQ0001	Caserío Tradicional	San Justo/ San Xust		Caserío tradicional			Parcial
763405ET0001	Hórreo	San Justo/ San Xust	Horreo				Integral
763405ET0002	Hórreo	San Justo/ San Xust	Horreo				Integral
763405ET0003	Hórreo	San Justo/ San Xust	Horreo				Integral
763405ET0004	Hórreo	San Justo/ San Xust	Horreo				Integral
763405ET0005	Hórreo	San Justo/ San Xust	Horreo				Integral
763406ET0001	Panera	San Justo/ San Xust	Panera				Integral
763406ET0002	Hórreo	San Justo/ San Xust	Horreo				Integral
763407AQ0001	Caserío tradicional	San Justo/ San Xust		Caserío tradicional			Parcial
763407ET0001	Hórreo	San Justo/ San Xust	Horreo				Integral
763407ET0004	Panera	San Justo/ San Xust	Panera				Parcial
763407ET0005	Hórreo	San Justo/ San Xust	Horreo				Integral
763408AQ0001	Capilla	San Justo/ San Xust		Capilla			Integral
763408AQ0002	Casona	San Justo/ San Xust		Casona			Parcial
763408ET0002	Hórreo	San Justo/ San Xust	Horreo				Integral
763408ET0003	Panera	San Justo/ San Xust	Panera				Integral
763408ET0004	Hórreo	San Justo/ San Xust	Horreo				Parcial
763409AQ0002	Iglesia de San Justo	San Justo/ San Xust		Iglesia			Integral
763409AQ0003	Casa mariñana	San Justo/ San Xust		Caserío tradicional			Parcial
763409AQ0004	Capilla	San Justo/ San Xust		Capilla			Integral
763409ET0001	Panera	San Justo/ San Xust	Panera				Integral
763409ET0002	Hórreo	San Justo/ San Xust	Horreo				Parcial
763409ET0003	Hórreo	San Justo/ San Xust	Horreo				Integral
763409ET0004	Llugar	San Justo/ San Xust	Pajar/Lagar				Parcial
763410AQ0001	Capilla de Santiago	San Justo/ San Xust		Capilla			Integral
763410AQ0003	Casa tradicional	San Justo/ San Xust		Caserío tradicional			Parcial
763410ET0001	Panera	San Justo/ San Xust	Panera				Parcial
763410ET0002	Panera	San Justo/ San Xust	Panera				Integral
763410ET0003	Hórreo	San Justo/ San Xust	Horreo				Integral
763410ET0004	Hórreo	San Justo/ San Xust	Horreo				Integral
763410ET0005	Hórreo	San Justo/ San Xust	Horreo				Integral
763411AQ0001	Iglesia de Santa María de Sariego	San Justo/ San Xust		Iglesia			Integral
763411AQ0002	Casa Mariñana	San Justo/ San Xust		Caserío tradicional			Integral
763411ET0001	Hórreo	San Justo/ San Xust	Horreo				Integral
763411ET0002	Hórreo de José Manuel	San Justo/ San Xust	Horreo				Integral
763411ET0003	Hórreo	San Justo/ San Xust	Horreo				Integral
763411ET0007	Hórreo de Aurelia Glez	San Justo/ San Xust	Horreo				Integral
763411ET0008	Hórreo de Aurelio	San Justo/ San Xust	Horreo				Integral
763411ET0010	Hórreo	San Justo/ San Xust	Horreo				Integral
763412ET0001	Hórreo	San Justo/ San Xust	Horreo				Integral
763412ET0002	Hórreo	San Justo/ San Xust	Horreo				Integral
763412ET0003	Panera	San Justo/ San Xust	Panera				Integral
763412ET0005	Hórreo	San Justo/ San Xust	Horreo				Integral
763412ET0006	Hórreo	San Justo/ San Xust	Horreo				Integral
763412ET0007	Hórreo	San Justo/ San Xust	Horreo				Integral
763412ET0008	Hórreo	San Justo/ San Xust	Horreo				Integral
763413ET0001	Hórreo	San Justo/ San Xust	Horreo				Integral
763413ET0002	Hórreo	San Justo/ San Xust	Horreo				Integral

ANEXO I





CATÁGOLO URBANÍSTICO DE VILLAVICIOSA

CÓDIGO DE IDENTIFICACIÓN	NOMBRE	PARROQUIA	PATRIMONIO ETNOGRÁFICO	PATRIMONIO ARQUITECTÓNICO	PATRIMONIO HISTÓRICO-INDUSTRIAL	PATRIMONIO URBANÍSTICO	GRADO DE PROTECCIÓN
XXXXX	Hórreo	San Justo/ San Xust	Horreo				Integral
763408ET0006	Hórreo	San Justo/ San Xust					Parcial
760201AQ0001	Iglesia de San Pedro	San Pedru Ambás		Iglesia		-	Integral
760201AQ0002	Casona	San Pedru Ambás		Casona		-	Parcial
760201AQ0003	Caserío tradicional	San Pedru Ambás		Caserío tradicional		-	Parcial
760201ET0001	Hórreo de José Solares	San Pedru Ambás	Horreo			-	Parcial
760201ET0003	Hórreo de Javier	San Pedru Ambás	Horreo			-	Integral
760201ET0004	Panera	San Pedru Ambás		Panera		-	Integral
760201ET0005	Panera	San Pedru Ambás	Panera			-	Integral
760201ET0006	Panera	San Pedru Ambás	Panera			-	Integral
760201ET0007	Panera	San Pedru Ambás	Panera			-	Integral
760201ET0008	Hórreo	San Pedru Ambás	Horreo			-	Integral
760202AQ0001	Casona con capilla	San Pedru Ambás		Caserío tradicional		-	Integral
760202AQ0002	Caserío Tradicional	San Pedru Ambás		Caserío tradicional		-	Parcial
760202ET0001	Palomar de Roberto	San Pedru Ambás	Palomar			-	Integral
760202ET0003	Hórreo de Mª Isabel	San Pedru Ambás	Horreo			-	Parcial
760202ET0004	Llagar	San Pedru Ambás	Pajar/Llagar			-	Parcial
760202ET0005	Hórreo	San Pedru Ambás	Horreo			-	Integral
760202ET0006	Hórreo de Avelina	San Pedru Ambás	Horreo			-	Integral
760202ET0008	Hórreo de Angel	San Pedru Ambás	Horreo			-	Integral
760202ET0009	Hórreo de Francisco	San Pedru Ambás	Horreo			-	Integral
760202ET0010	Panera de Roberto	San Pedru Ambás	Horreo			-	Parcial
760203ET0001	Hórreo de Jose Manuel	San Pedru Ambás	Horreo			-	Integral
760203ET0002	Hórreo	San Pedru Ambás	Horreo			-	Integral
760203ET0003	Hórreo	San Pedru Ambás	Horreo			-	Parcial
760204AQ0002	Casona	San Pedru Ambás		Casona		-	Integral
760204ET0001	Panera	San Pedru Ambás	Panera			-	Integral
760204ET0002	Hórreo de Amalia	San Pedru Ambás	Horreo			-	Integral
760206AQ0001	Casa	San Pedru Ambás		Casona		-	Parcial
760206ET0001	Fuente de Villabona	San Pedru Ambás	Fuente			-	Parcial
760206ET0002	Hórreo de Angel	San Pedru Ambás	Horreo			-	Parcial
760206ET0003	Panera	San Pedru Ambás	Panera			-	Integral
760206ET0004	Hórreo	San Pedru Ambás	Horreo			-	Integral
760206ET0005	Hórreo de Mª Esther	San Pedru Ambás	Horreo			-	Integral
760206ET0006	Hórreo	San Pedru Ambás	Horreo			-	Integral
760206ET0007	Hórreo de Plácido	San Pedru Ambás	Horreo			-	Parcial
760206ET0008	Hórreo	San Pedru Ambás	Panera			-	Integral
760207ET0001	Panera	San Pedru Ambás	Panera			-	Integral
762501AQ0001	Iglesia	Santa Eugenia/Santi		Iglesia		-	Integral
762501AQ0002	Caserío Tradicional	Santa Eugenia/Santi		Caserío tradicional		-	Ambiental
762501AQ0003	Caserío Tradicional	Santa Eugenia/Santi		Caserío tradicional		-	Ambiental
762501AQ0004	Caserío Tradicional	Santa Eugenia/Santi		Caserío tradicional		-	Parcial
762501ET0001	Hórreo	Santa Eugenia/Santi Horreo				-	Integral
762501ET0002	Hórreo	Santa Eugenia/Santi Horreo				-	Integral
762501ET0003	Hórreo	Santa Eugenia/Santi Horreo				-	Integral
762501ET0004	Hórreo	Santa Eugenia/Santi Horreo				-	Integral
762501ET0005	Hórreo	Santa Eugenia/Santi Horreo				-	Integral
762501ET0007	Panera	Santa Eugenia/Santi Panera				-	Integral
762501ET0008	Fuente	Santa Eugenia/Santi Fuente				-	Ambiental
762502ET0001	Hórreo	Santa Eugenia/Santi Horreo				-	Integral
762502ET0002	Hórreo	Santa Eugenia/Santi Horreo				-	Integral
762502ET0003	Panera	Santa Eugenia/Santi Panera				-	Integral
762503AQ0001	Iglesia de Santa Eugenia de Los Pandi	Santa Eugenia/Santi		Iglesia		-	Integral

ANEXO I





CATÁGOLO URBANÍSTICO DE VILLAVICIOSA

CÓDIGO DE IDENTIFICACIÓN	NOMBRE	PARROQUIA	PATRIMONIO ETNOGRÁFICO	PATRIMONIO ARQUITECTÓNICO	PATRIMONIO HISTÓRICO-INDUSTRIAL	PATRIMONIO URBANÍSTICO	GRADO DE PROTECCIÓN
762503AQ0002	Casa de M ^a Angeles Cueli	Santa Eugenia/Sant		Casona		-	Parcial
762503AQ0003	Casa de M ^a Amparo Toyos Villar	Santa Eugenia/Sant		Caserío tradicional		-	Ambiental
762503AQ0004	Ermita de San Ramón	Santa Eugenia/Sant		Ermita		-	Integral
762503AQ0005	Caserío Tradicional	Santa Eugenia/Sant		Caserío tradicional		-	Parcial
762503AQ0006	Caserío Tradicional	Santa Eugenia/Sant		Caserío tradicional		-	Ambiental
762503AQ0007	Caserío Tradicional	Santa Eugenia/Sant		Caserío tradicional		-	Ambiental
762503AQ0008	Caserío Tradicional	Santa Eugenia/Sant		Caserío tradicional		-	Parcial
762503ET0002	Panera de M ^a de los Angeles Suarez y	Santa Eugenia/Sant	Panera			-	Integral
762503ET0003	Hórreo	Santa Eugenia/Sant	Horreo			-	Integral
762503ET0004	Hórreo	Santa Eugenia/Sant	Horreo			-	Integral
762503ET0005	Hórreo	Santa Eugenia/Sant	Horreo			-	Integral
762503ET0007	Hórreo doble, M ^a Amparo Toyos Villar	Santa Eugenia/Sant	Panera			-	Integral
762503ET0008	Hórreo doble	Santa Eugenia/Sant	Horreo			-	Integral
762503ET0009	Hórreo	Santa Eugenia/Sant	Horreo			-	Integral
762504ET0001	Hórreo	Santa Eugenia/Sant	Horreo			-	Integral
762504ET0002	Hórreo	Santa Eugenia/Sant	Horreo			-	Integral
762509ET0001	Hórreo	Santa Eugenia/Sant	Horreo			-	Integral
763501AQ0001	Caserío Tradicional	Seloriu		Caserío tradicional			Ambiental
763501AQ0002	Capilla de San Antonio	Seloriu		Capilla			Parcial
763501AQ0003	Casona	Seloriu		Caserío tradicional			Parcial
763501ET0001	Panera	Seloriu	Panera				Integral
763501ET0002	Hórreo	Seloriu	Horreo				Integral
763501ET0003	Hórreo	Seloriu	Horreo				Parcial
763501ET0004	Panera	Seloriu	Panera				Integral
763501ET0006	Hórreo	Seloriu	Horreo				Integral
763501ET0007	Hórreo	Seloriu	Horreo				Integral
763501ET0008	Hórreo	Seloriu	Horreo				Integral
763502ET0001	Hórreo	Seloriu	Horreo				Integral
763502ET0003	Hórreo	Seloriu	Horreo				Parcial
763502ET0004	Hórreo	Seloriu	Horreo				Parcial
763502ET0005	Panera	Seloriu	Panera				Parcial
763502ET0006	Hórreo	Seloriu	Horreo				Integral
763502ET0007	Hórreo	Seloriu	Panera				Integral
763502ET0008	Panera	Seloriu	Panera				Integral
763502ET0010	Hórreo de Pepe	Seloriu	Horreo				Integral
763502ET0011	Panera de Fermín	Seloriu	Panera				Integral
763502ET0012	Hórreo de Ramón	Seloriu	Horreo				Integral
763504AQ0001	Capilla de los Remedios	Seloriu		Capilla			Integral
763504AQ0002	Casona	Seloriu		Caserío tradicional			Parcial
763504ET0001	Hórreo	Seloriu	Horreo				Parcial
763505ET0001	Hórreo	Seloriu	Horreo				Integral
763505ET0002	Hórreo	Seloriu	Horreo				Integral
763505ET0004	Panera	Seloriu	Panera				Integral
763509ET0001	Hórreo del Picu	Seloriu	Horreo				Integral
763511ET0001	Hórreo	Seloriu	Horreo				Parcial
763511ET0002	Hórreo	Seloriu	Horreo				Integral
763514AQ0001	Caserío Tradicional	Seloriu		Caserío tradicional			Parcial
763514AQ0002	Iglesia de Santa Mera	Seloriu		Iglesia			Integral
763514ET0001	Hórreo	Seloriu	Horreo			-	Integral
763514ET0002	Hórreo	Seloriu	Horreo				Parcial
763514ET0003	Hórreo	Seloriu	Horreo				Integral
763514ET0004	Hórreo	Seloriu	Horreo				Integral
763514ET0005	Hórreo	Seloriu	Horreo				Integral

ANEXO I





CATÁGOLO URBANÍSTICO DE VILLAVICIOSA

CÓDIGO DE IDENTIFICACIÓN	NOMBRE	PARROQUIA	PATRIMONIO ETNOGRÁFICO	PATRIMONIO ARQUITECTÓNICO	PATRIMONIO HISTÓRICO-INDUSTRIAL	PATRIMONIO URBANÍSTICO	GRADO DE PROTECCIÓN
763514ET0007	Hórreo	Seloriu	Horreo				Integral
763514ET0008	Panera	Seloriu	Panera				Integral
763514ET0009	Panera	Seloriu	Horreo				Integral
763514ET0010	Hórreo	Seloriu	Horreo				Integral
763514ET0011	Hórreo	Seloriu	Horreo				Integral
763514ET0012	Hórreo	Seloriu	Horreo				Integral
763514ET0013	Hórreo	Seloriu	Horreo				Integral
763514ET0015	Hórreo	Seloriu	Horreo				Integral
763514ET0016	Hórreo	Seloriu	Horreo				Integral
763514ET0017	Hórreo	Seloriu	Horreo				Integral
763514ET0018	Hórreo	Seloriu	Horreo				Integral
763514ET0019	Panera	Seloriu	Panera				Parcial
763514ET0021	Hórreo	Seloriu	Horreo				Integral
763516AQ0001	Caserío Tradicional	Seloriu		Caserío tradicional			Parcial
763516AQ0002	Casona	Seloriu		Casona			Parcial
763516AQ0003	Caserío Tradicional	Seloriu		Caserío tradicional			Parcial
763516AQ0004	Caserío Tradicional	Seloriu		Caserío tradicional			Parcial
763516AQ0005	Caserío Tradicional	Seloriu		Caserío tradicional			Parcial
763516AQ0006	Caserío Tradicional	Seloriu		Caserío tradicional			Parcial
763516AQ0007	Capilla de San Lorenzo	Seloriu		Capilla			Integral
763516ET0001	Hórreo	Seloriu	Horreo				Integral
763516ET0002	Hórreo	Seloriu	Horreo				Integral
763516ET0003	Hórreo	Seloriu	Horreo				Integral
763516ET0005	Hórreo	Seloriu	Horreo				Integral
763516ET0006	Hórreo	Seloriu	Horreo				Integral
763516ET0007	Hórreo	Seloriu	Horreo				Parcial
763516ET0008	Panera	Seloriu	Panera				Integral
763516ET0009	Hórreo	Seloriu	Horreo				Integral
763516ET0010	Hórreo	Seloriu	Horreo				Integral
763516ET0011	Panera	Seloriu	Panera				Integral
763517AQ0001	Capilla de San Andrés	Seloriu		Capilla			Integral
763517ET0001	Hórreo	Seloriu	Horreo				Integral
763517ET0002	Hórreo	Seloriu	Horreo				Integral
763517ET0003	Hórreo	Seloriu	Horreo				Parcial
763517ET0004	Panera	Seloriu	Panera				Integral
763517ET0005	Hórreo	Seloriu	Horreo				Integral
763517ET0006	Hórreo	Seloriu	Horreo				Integral
763518AQ0001	Caserío Tradicional	Seloriu		Caserío tradicional			Parcial
763518AQ0002	Caserío Tradicional	Seloriu		Caserío tradicional			Parcial
763518AQ0003	Caserío Tradicional	Seloriu		Caserío tradicional			Parcial
763518AQ0004	Caserío Tradicional	Seloriu		Caserío tradicional			Parcial
763518AQ0005	Palacio de Balbin Valdés	Seloriu		Palacio			Integral
763518AQ0006	Iglesia de Santa Eulalia de Selorio	Seloriu		Iglesia			Integral
763518AQ0007	Caserío Tradicional	Seloriu		Caserío tradicional			Parcial
763518AQ0008	Caserío Tradicional	Seloriu		Caserío tradicional			Parcial
763518AQ0009	Caserío Tradicional y capilla	Seloriu		Caserío tradicional			Parcial
763518AQ0010	Antiguas Escuelas	Seloriu		Escuela			Parcial
763518AQ0011	Casona	Seloriu		Casona			Parcial
763518AQ0012	Casa	Seloriu		Caserío tradicional			Parcial
763518AQ0013	Caserío Tradicional	Seloriu		Caserío tradicional			Parcial
763518AQ0014	Caserío Tradicional	Seloriu		Caserío tradicional			Parcial
763518AQ0015	Caserío Tradicional	Seloriu		Caserío tradicional			Parcial
763518AQ0016	Casona	Seloriu		Casona			Parcial

ANEXO I





CATÁGOLO URBANÍSTICO DE VILLAVICIOSA

CÓDIGO DE IDENTIFICACIÓN	NOMBRE	PARROQUIA	PATRIMONIO ETNOGRÁFICO	PATRIMONIO ARQUITECTÓNICO	PATRIMONIO HISTÓRICO- INDUSTRIAL	PATRIMONIO URBANÍSTICO	GRADO DE PROTECCIÓN
763518ET0001	Hórreo	Seloriu	Horreo				Integral
763518ET0002	Hórreo	Seloriu	Horreo				Parcial
763518ET0003	Hórreo	Seloriu	Horreo				Integral
763518ET0004	Hórreo	Seloriu	Horreo				Integral
763518ET0005	Hórreo	Seloriu	Horreo				Parcial
763518ET0006	Hórreo	Seloriu	Horreo				Integral
763518ET0007	Hórreo	Seloriu	Horreo				Integral
763518ET0009	Hórreo	Seloriu	Horreo				Integral
763518ET0010	Panera	Seloriu	Panera				Integral
763518ET0011	Hórreo	Seloriu	Horreo				Integral
763518ET0012	Hórreo	Seloriu	Horreo				Integral
763518ET0013	Hórreo	Seloriu	Horreo				Integral
763518ET0014	Panera	Seloriu	Panera				Integral
763518ET0015	Hórreo	Seloriu	Horreo				Integral
763518ET0016	Hórreo	Seloriu	Horreo				Integral
763518ET0017	Hórreo	Seloriu	Horreo				Integral
763518ET0018	Hórreo	Seloriu	Horreo				Integral
763518ET0019	Hórreo	Seloriu	Horreo				Integral
763518ET0021	Hórreo	Seloriu	Horreo				Integral
763518ET0022	Hórreo	Seloriu	Horreo				Integral
763518ET0023	Hórreo	Seloriu	Horreo				Integral
763518ET0024	Panera	Seloriu	Panera				Integral
763518ET0025	Hórreo	Seloriu	Horreo				Integral
763518ET0026	Hórreo	Seloriu	Horreo				Integral
763518ET0027	Hórreo	Seloriu	Horreo				Integral
763518ET0028	Hórreo	Seloriu	Horreo				Integral
763518ET0029	Hórreo	Seloriu	Horreo				Integral
763518ET0030	Hórreo	Seloriu	Horreo				Integral
763518ET0031	Hórreo	Seloriu	Horreo				Parcial
763518ET0032	Panera	Seloriu	Panera				Integral
763518ET0033	Fuente/Lavadero	Seloriu	Fuente				Parcial
763599ET0001	Panera	Seloriu	Panera				Integral
763599ET0003	Palomar	Seloriu	Palomar				Integral
763600PEPR	Tazones	Tazones				Conjunto histórico	Integral
763603AQ0001	Caserío Tradicional	Tazones		Caserío tradicional		-	Parcial
763603AQ0002	Caserío Tradicional	Tazones		Caserío tradicional		-	Parcial
763603AQ0003	Caserío Tradicional	Tazones		Caserío tradicional		-	Parcial
763603AQ0004	Caserío Tradicional	Tazones		Caserío tradicional		-	Parcial
763603AQ0005	Caserío Tradicional	Tazones		Caserío tradicional		-	Parcial
763603AQ0006	Caserío Tradicional	Tazones		Caserío tradicional		-	Parcial
763603AQ0007	Caserío Tradicional	Tazones		Caserío tradicional		-	Parcial
763603AQ0008	Lonja de Pescado	Tazones		Otros dotacionales		-	Integral
763603AQ0009	Caserío Tradicional	Tazones		Caserío tradicional		-	Parcial
763603AQ0010	Caserío tradicional	Tazones		Caserío tradicional		-	Parcial
763603AQ0011	Caserío Tradicional	Tazones		Caserío tradicional		-	Parcial
763603AQ0012	Caserío Tradicional	Tazones		Caserío tradicional		-	Parcial
763603AQ0013	Caserío Tradicional	Tazones		Caserío tradicional		-	Parcial
763603AQ0014	Iglesia de San Miguel de Tazones	Tazones		Iglesia		-	Integral
763603AQ0015	Caserío Tradicional	Tazones		Caserío tradicional		-	Parcial
763603AQ0016	Caserío Tradicional	Tazones		Caserío tradicional		-	Parcial
763603AQ0017	Caserío Tradicional	Tazones		Caserío tradicional		-	Parcial
763603AQ0018	Caserío Tradicional	Tazones		Caserío tradicional		-	Parcial
763603AQ0019	Caserío Tradicional	Tazones		Caserío tradicional		-	Parcial

ANEXO I





CATÁGOLO URBANÍSTICO DE VILLAVICIOSA

CÓDIGO DE IDENTIFICACIÓN	NOMBRE	PARROQUIA	PATRIMONIO ETNOGRÁFICO	PATRIMONIO ARQUITECTÓNICO	PATRIMONIO HISTÓRICO-INDUSTRIAL	PATRIMONIO URBANÍSTICO	GRADO DE PROTECCIÓN
763603AQ0020	Caserío Tradicional	Tazonos		Caserío tradicional		-	Parcial
763603AQ0021	Caserío Tradicional	Tazonos		Caserío tradicional		-	Parcial
763603AQ0022	Caserío Tradicional	Tazonos		Caserío tradicional		-	Parcial
763603AQ0023	Casa	Tazonos		Casona		-	Integral
763603ET0002	Hórreo	Tazonos	Horreo				Integral
763603ET0003	Hórreo	Tazonos	Horreo				Integral
763603ET0004	Hórreo	Tazonos	Horreo				Parcial
763603HI0001	Torno	Tazonos			Torno (puerto)		Integral
763603HI0002	Torno	Tazonos			Torno (puerto)		Integral
763605AQ0001	Faro	Tazonos		Faro			Integral
763605ET0001	Potro	Tazonos	Potros				Ambiental
763605ET0003	Hórreo	Tazonos	Horreo				Integral
763698AQ0001	Caserío Tradicional	Tazonos	Pajar/Lagar	Caserío tradicional			Parcial
763698ET0001	Panera	Tazonos	Panera				Integral
76LLT3601	Molin del Kiku	Tazonos	Molino/Pison/Mazo				Integral
76LLT3602	Molin de Macario	Tazonos	Molino/Pison/Mazo				Integral
763698ET0003	Hórreo	Tazonos	Horreo				Parcial
763701AQ0001	Caserío tradicional	Tornón		Caserío tradicional		-	Ambiental
763701AQ0002	Casona	Tornón		Casona		-	Integral
763701ET0002	Panera	Tornón	Panera			-	Integral
763702ET0001	Hórreo	Tornón	Horreo			-	Parcial
763704ET0001	Hórreo de José Luis	Tornón	Horreo			-	Integral
763705AQ0001	Capilla de la Guía	Tornón		Capilla		-	Integral
763706AQ0001	Casona	Tornón		Casona		-	Integral
763706ET0001	Hórreo	Tornón	Horreo			-	Integral
763707ET0001	Hórreo	Tornón	Horreo			-	Integral
763707ET0002	Panera	Tornón	Panera			-	Integral
763707ET0004	Panera	Tornón	Panera			-	Integral
763708AQ0001	Caserío tradicional	Tornón		Caserío tradicional		-	Parcial
763708AQ0002	Casona- Palacio de Pando	Tornón		Casona		-	Integral
763708AQ0003	Iglesia de San Cosme	Tornón		Iglesia		-	Integral
763708ET0003	Hórreo	Tornón	Horreo			-	Integral
763708ET0004	Hórreo	Tornón	Horreo			-	Integral
763708ET0005	Hórreo de Margarita	Tornón	Horreo			-	Integral
763708ET0006	Panera de Margarita	Tornón	Panera			-	Integral
763708ET0007	Palomar	Tornón	Palomar			-	Parcial
763708ET0008	Fuente Pandu	Tornón	Fuente			-	Parcial
763709ET0001	Hórreo	Tornón	Horreo			-	Parcial
763712ET0001	Hórreo	Tornón	Horreo			-	Integral
763712ET0002	Hórreo de Lucas	Tornón	Horreo			-	Integral
763713ET0001	Hórreo	Tornón	Horreo			-	Integral
763713ET0002	Panera	Tornón	Panera			-	Integral
763713ET0003	Hórreo	Tornón	Horreo			-	Integral
763713ET0004	Panera	Tornón	Panera			-	Integral
763713ET0005	Hórreo	Tornón	Horreo			-	Integral
763713ET0007	Hórreo	Tornón	Horreo			-	Integral
763714AQ0001	Palacio de Villaverde	Tornón		Palacio		-	Integral
763714AQ0002	Caserío tradicional	Tornón		Caserío tradicional		-	Parcial
763714ET0002	Panera	Tornón	Panera			-	Integral
763714ET0003	Hórreo de Esteban	Tornón	Horreo			-	Integral
763714ET0004	Hórreo de Milagros Felgueres	Tornón	Horreo			-	Integral
763798ET0001	Molino de La Enciena	Tornón	Molino/Pison/Mazo			-	Integral
763799ET0001	Hórreo	Tornón	Horreo			-	Integral

ANEXO I





CATÁGOLO URBANÍSTICO DE VILLAVICIOSA

CÓDIGO DE IDENTIFICACIÓN	NOMBRE	PARROQUIA	PATRIMONIO ETNOGRÁFICO	PATRIMONIO ARQUITECTÓNICO	PATRIMONIO HISTÓRICO-INDUSTRIAL	PATRIMONIO URBANÍSTICO	GRADO DE PROTECCIÓN
763708AQ0004	Casa mariñana	Tornón		Caserío tradicional			Parcial
763713AQ0001	Casa corredor	Tornón		Caserío tradicional			Parcial
763802AQ0001	Casa blasonada	Valdebarcelona		Casona			Parcial
763802ET0001	Panera	Valdebarcelona	Panera				Integral
763802ET0002	Panera	Valdebarcelona	Panera				Integral
763802ET0003	Hórreo	Valdebarcelona	Horreo				Parcial
763804ET0001	Hórreo	Valdebarcelona	Horreo				Integral
763804ET0002	Hórreo	Valdebarcelona	Horreo				Integral
763804ET0003	Hórreo	Valdebarcelona	Horreo				Integral
763804ET0004	Hórreo	Valdebarcelona	Horreo				Integral
763804ET0005	Hórreo	Valdebarcelona	Horreo				Integral
763804ET0006	Hórreo	Valdebarcelona	Horreo				Integral
763804ET0007	Hórreo	Valdebarcelona	Horreo				Integral
763804ET0008	Hórreo	Valdebarcelona	Horreo				Integral
763804ET0009	Hórreo de Maximiliano	Valdebarcelona	Horreo				Integral
763804ET0010	Hórreo	Valdebarcelona	Horreo				Integral
763805AQ0001	Casona	Valdebarcelona		Casona			Ambiental
763805AQ0002	Caserío Tradicional	Valdebarcelona		Caserío tradicional			Parcial
763805AQ0003	Caserío Tradicional	Valdebarcelona		Caserío tradicional			Ambiental
763805ET0001	Hórreo	Valdebarcelona	Horreo				Integral
763805ET0004	Hórreo	Valdebarcelona	Horreo				Integral
763805ET0007	Hórreo	Valdebarcelona	Horreo				Integral
763805ET0008	Hórreo	Valdebarcelona	Horreo				Integral
763805ET0009	Pajar	Valdebarcelona	Pajar/Lagar				Ambiental
763806AQ0001	Caserío Tradicional	Valdebarcelona		Caserío tradicional			Ambiental
763806AQ0003	Caserío Tradicional	Valdebarcelona		Caserío tradicional			Ambiental
763806ET0001	Panera	Valdebarcelona	Panera				Integral
763806ET0002	Hórreo	Valdebarcelona	Horreo				Parcial
763806ET0003	Hórreo	Valdebarcelona	Horreo				Integral
763806ET0004	Potro	Valdebarcelona	Potros				Ambiental
763806ET0006	Hórreo	Valdebarcelona	Horreo				Integral
763806ET0008	Panera	Valdebarcelona	Panera				Integral
763807AQ0001	Iglesia de San Andrés de Valdebarzana	Valdebarcelona		Iglesia			Integral
763807AQ0002	Caserío Tradicional	Valdebarcelona		Caserío tradicional			Ambiental
763807ET0001	Hórreo	Valdebarcelona	Horreo				Integral
763807ET0002	Panera de José Víctor	Valdebarcelona	Panera				Integral
763807ET0003	Hórreo de Adela	Valdebarcelona	Horreo				Integral
763808ET0001	Hórreo	Valdebarcelona	Horreo				Parcial
763809AQ0001	Caserío Tradicional	Valdebarcelona		Caserío tradicional			Parcial
763809AQ0002	Caserío Tradicional	Valdebarcelona		Caserío tradicional			Parcial
763809AQ0003	Caserío Tradicional	Valdebarcelona		Caserío tradicional			Parcial
763809AQ0004	Caserío Tradicional	Valdebarcelona		Caserío tradicional			Ambiental
763809AQ0005	Capilla de San Martín de Ternín	Valdebarcelona		Capilla			Integral
763809ET0001	Hórreo	Valdebarcelona	Horreo				Integral
763809ET0002	Hórreo	Valdebarcelona	Horreo				Integral
763809ET0003	Panera	Valdebarcelona	Panera				Integral
763809ET0004	Hórreo	Valdebarcelona	Horreo				Integral
763809ET0005	Hórreo de Mª Teresa	Valdebarcelona	Horreo				Integral
763809ET0006	Panera de Mª Teresa	Valdebarcelona	Panera				Integral
763809ET0007	Hórreo	Valdebarcelona	Horreo				Integral
763809ET0008	Hórreo	Valdebarcelona	Horreo				Integral
763809ET0009	Hórreo	Valdebarcelona	Horreo				Parcial
763809ET0010	Hórreo	Valdebarcelona	Horreo				Integral

ANEXO I





CATÁGOLO URBANÍSTICO DE VILLAVICIOSA

CÓDIGO DE IDENTIFICACIÓN	NOMBRE	PARROQUIA	PATRIMONIO ETNOGRÁFICO	PATRIMONIO ARQUITECTÓNICO	PATRIMONIO HISTÓRICO-INDUSTRIAL	PATRIMONIO URBANÍSTICO	GRADO DE PROTECCIÓN
763809ET0011	Hórreo	Valdebarcena	Horreo				Parcial
763810ET0001	Hórreo de Arsenio Naredo	Valdebarcena	Horreo				Integral
763810ET0002	Hórreo	Valdebarcena	Horreo				Integral
763810ET0003	Hórreo	Valdebarcena	Horreo				Integral
763811ET0001	Hórreo	Valdebarcena	Horreo				Integral
763811ET0002	Hórreo	Valdebarcena	Horreo				Parcial
763811ET0003	Hórreo	Valdebarcena	Horreo				Parcial
764095AQ0001	Casa Mariñana	Villaverde		Casero tradicional		-	Parcial
764095ET0001	Panera	Villaverde	Panera			-	Integral
764095ET0002	Hórreo	Villaverde	Horreo			-	Integral
764095ET0003	Panera	Villaverde	Panera			-	Integral
764095ET0004	Hórreo	Villaverde	Horreo			-	Parcial
764095ET0005	Hórreo	Villaverde	Horreo			-	Parcial
764096AQ0001	Casona	Villaverde		Casona		-	Parcial
764096ET0001	Hórreo	Villaverde	Horreo			-	Parcial
764096ET0002	Hórreo	Villaverde	Horreo			-	Integral
764096ET0003	Hórreo	Villaverde	Horreo			-	Integral
764096ET0004	Hórreo	Villaverde	Horreo			-	Integral
764096ET0005	Hórreo	Villaverde	Horreo			-	Integral
764096ET0006	Panera	Villaverde	Panera			-	Integral
764096ET0007	Hórreo	Villaverde	Horreo			-	Integral
764097ET0001	Hórreo	Villaverde	Horreo			-	Integral
764098AQ0001	Iglesia de San Pedro	Villaverde		Iglesia		-	Integral
764098AQ0002	Casona	Villaverde		Casona		-	Integral
764098AQ0003	Casona	Villaverde		Casona		-	Parcial
764098AQ0004	Casa Mariñana	Villaverde		Casero tradicional		-	Parcial
764098ET0002	Hórreo	Villaverde	Horreo			-	Integral
764098ET0003	Panera	Villaverde	Panera			-	Parcial
764098ET0004	Hórreo	Villaverde	Horreo			-	Integral
764098ET0005	Hórreo	Villaverde	Horreo			-	Parcial
764098ET0006	Hórreo	Villaverde	Horreo			-	Integral
764098ET0007	Panera	Villaverde	Panera			-	Integral
764098ET0008	Hórreo	Villaverde	Horreo			-	Integral
764098ET0010	Hórreo	Villaverde	Horreo			-	Integral
764098ET0011	Hórreo	Villaverde	Horreo			-	Integral
764098ET0015	Hórreo	Villaverde	Horreo			-	Parcial
764099AQ0001	Casa Mariñana	Villaverde		Casero tradicional		-	Parcial
764099ET0001	Hórreo	Villaverde	Horreo			-	Integral
764099ET0002	Hórreo	Villaverde	Horreo			-	Integral
764099ET0008	Hórreo	Villaverde	Horreo			-	Integral
764099AQ0002	Casona	Villaverde		Casona		-	Parcial
764099AQ0001	Casa de indianos	Villaverde		Casona		-	Parcial
764099AQ0002	Casona	Villaverde		Casero tradicional		-	Parcial
764100PEPU	Casco Histórico de Villaviciosa	Villaviciosa				Conjunto histórico	Integral
00145_619	Casona tradicional	Villaviciosa		Residencial		-	Ambiental
00230_006	Casa corredor	Villaviciosa		Residencial		-	Parcial
00230_008	Casa	Villaviciosa		Residencial		-	Parcial
00230_010	Casa	Villaviciosa		Residencial		-	Parcial
30718_003	Edificio de viviendas	Villaviciosa		Residencial		-	Parcial
30718_004	La Torre	Villaviciosa		Palacio		-	Parcial
30736_001	La Casina de La Oliva	Villaviciosa		Residencial		-	Ambiental
30736_002	Vivienda unifamiliar	Villaviciosa		Residencial		-	Ambiental
30736_003	Vivienda unifamiliar	Villaviciosa		Residencial		-	Ambiental

ANEXO I





CATÁGOLO URBANÍSTICO DE VILLAVICIOSA

CÓDIGO DE IDENTIFICACIÓN	NOMBRE	PARROQUIA	PATRIMONIO ETNOGRÁFICO	PATRIMONIO ARQUITECTÓNICO	PATRIMONIO HISTÓRICO-INDUSTRIAL	PATRIMONIO URBANÍSTICO	GRADO DE PROTECCIÓN
30736_006	Edificio residencial	Villaviciosa		Residencial		-	Parcial
30736_007	Palacio de Los Miravalles	Villaviciosa		Residencial		-	Parcial
30736_008	Edificio de viviendas	Villaviciosa		Residencial		-	Parcial
30736_009	Colegio San Francisco	Villaviciosa		Escuelas		-	Integral
30736_010	Casa Hevia	Villaviciosa		Cultural		-	Integral
30740_001	Edificio residencial	Villaviciosa		Residencial		-	Ambiental
30740_011	Sidra Miravalles	Villaviciosa		Comercial		-	Ambiental
30748_001	Iglesia de Santa Mª de La Oliva	Villaviciosa		Iglesia		-	Integral
30770_017	Casa tradicional	Villaviciosa		Residencial		-	Parcial
30770_023	Fundación José Cardín	Villaviciosa		Cultural		-	Parcial
30770_024	Edificio de viviendas	Villaviciosa		Residencial		-	Parcial
30770_025	Edificio de viviendas	Villaviciosa		Residencial		-	Ambiental
30770_026	Edificio residencial	Villaviciosa		Residencial		-	Ambiental
30770_027	Edificio residencial - Ruina	Villaviciosa		Residencial		-	Ambiental
30770_029	Edificio residencial	Villaviciosa		Residencial		-	Ambiental
30770_030	Edificio residencial	Villaviciosa		Residencial		-	Ambiental
30770_031	Edificio residencial	Villaviciosa		Residencial		-	Ambiental
31700_001	Hotel Manquín	Villaviciosa		Comercial		-	Ambiental
31700_003	Edificio de viviendas	Villaviciosa		Residencial		-	Ambiental
31700_004	Casa tradicional	Villaviciosa		Residencial		-	Parcial
31700_005	Casa tradicional	Villaviciosa		Comercial		-	Parcial
31700_006	Casa tradicional	Villaviciosa		Residencial		-	Ambiental
31700_008	Convento de Santa Clara	Villaviciosa		Monasterio		-	Integral
31700_009	Edificio de viviendas	Villaviciosa		Residencial		-	Ambiental
31700_013	Taller mecánico	Villaviciosa			Fábrica	-	Parcial
31700_021	Sidra El Escanciador	Villaviciosa			Fábrica	-	Parcial
31720_003	Edificio residencial	Villaviciosa		Residencial		-	Ambiental
31720_012	Muralla	Villaviciosa		Otro		Muralla	Integral
31720_014	Edificio de viviendas	Villaviciosa		Residencial		-	Parcial
31720_015	Vivienda obrera	Villaviciosa		Residencial	Viviendas obreras	-	Parcial
31720_019	Casa	Villaviciosa		Residencial		-	Ambiental
31720_022	Casa	Villaviciosa		Residencial		-	Ambiental
31720_023	Vivienda obrera	Villaviciosa		Residencial	Viviendas obreras	-	Parcial
31720_028	Villa "El Encanto"	Villaviciosa		Residencial		-	Integral
31723_001	Colegio San Rafael	Villaviciosa		Escuela		-	Parcial
31723_002	Edificio residencial	Villaviciosa		Residencial		-	Ambiental
31723_003	Vivienda corredor	Villaviciosa		Residencial		-	Parcial
31723_004	Comunidad de vecinos	Villaviciosa		Residencial		-	Ambiental
31723_005	Edificio de viviendas	Villaviciosa		Residencial		-	Ambiental
31723_007	Edificio residencial	Villaviciosa		Residencial		-	Ambiental
31723_008	Panadería La Portalina	Villaviciosa		Residencial		-	Parcial
31723_009	La Fábrica de Chocolate	Villaviciosa		Residencial		-	Ambiental
31723_010	Palacio de Los Montes	Villaviciosa		Palacio		-	Integral
31723_011	Edificio de viviendas	Villaviciosa		Residencial		-	Parcial
31723_012	Edificio residencial	Villaviciosa		Residencial		-	Parcial
31723_013	Edificio residencial	Villaviciosa		Residencial		-	Ambiental
31723_014	Edificio residencial	Villaviciosa		Residencial		-	Parcial
31700_211	Palacio de La Torre de la Pedrera	Villaviciosa		Palacio		-	Integral
31700_212	Capilla de Ntra Sra de la Concepción	Villaviciosa		Capilla		-	Integral
31720_001	Edificio residencial	Villaviciosa		Residencial		-	Parcial
31725_001	Palacio de Balbín del Monte	Villaviciosa		Residencial		-	Integral
31725_002	Café - Hostal El Sol	Villaviciosa		Residencial		-	Parcial
31725_003	Casa tradicional	Villaviciosa		Residencial		-	Parcial

ANEXO I





CATÁGOLO URBANÍSTICO DE VILLAVICIOSA

CÓDIGO DE IDENTIFICACIÓN	NOMBRE	PARROQUIA	PATRIMONIO ETNOGRÁFICO	PATRIMONIO ARQUITECTÓNICO	PATRIMONIO HISTÓRICO-INDUSTRIAL	PATRIMONIO URBANÍSTICO	GRADO DE PROTECCIÓN
31725_005	Edificio comercial y residencial	Villaviciosa	-	Residencial	-	-	Parcial
31725_006	Edificio residencial	Villaviciosa	-	Residencial	-	-	Ambiental
31725_007	Edificio residencial	Villaviciosa	-	Residencial	-	-	Parcial
31725_008	Palacio de Los Concha	Villaviciosa	-	Residencial	-	-	Integral
31725_009	Edificio residencial	Villaviciosa	-	Residencial	-	-	Parcial
31725_010	Edificio residencial	Villaviciosa	-	Residencial	-	-	Parcial
31725_011	Casona plaza María Elisa Álvarez Oba	Villaviciosa	-	Residencial	-	-	Integral
31725_012	Edificio residencial	Villaviciosa	-	Residencial	-	-	Parcial
31725_013	Edificio residencial	Villaviciosa	-	Residencial	-	-	Parcial
31725_014	Edificio residencial	Villaviciosa	-	Residencial	-	-	Parcial
31725_017	Casona	Villaviciosa	-	Casona	-	-	Integral
31725_018	Edificio residencial	Villaviciosa	-	Casona	-	-	Parcial
31725_021	Edificio residencial	Villaviciosa	-	Residencial	-	-	Parcial
31739_001	Casa Natal de Don José Cavada y Na	Villaviciosa	-	Residencial	-	-	Integral
31739_002	Casona de Bernardo Corripio	Villaviciosa	-	Casona	-	-	Integral
31740_001	Teatro Riera	Villaviciosa	-	Cultural	-	-	Integral
31740_002	Palacio de los Valdés	Villaviciosa	-	Palacio	-	-	Integral
31749_001	Escuelas Graduadas	Villaviciosa	-	Escuela	-	-	Integral
31749_004	Carnicería El Peruyu	Villaviciosa	-	Comercial	-	-	Ambiental
31749_010	Comercio	Villaviciosa	-	Comercial	-	-	Ambiental
31749_012	Frente de parcela	Villaviciosa	-	Otro	-	-	Parcial
31749_013	Frente de solar	Villaviciosa	-	Otro	-	-	Parcial
31749_014	Frente de solar	Villaviciosa	-	Otro	-	-	Integral
31749_016	Frente de parcela	Villaviciosa	-	Residencial	-	-	Ambiental
31749_017	Edificio de viviendas	Villaviciosa	-	Residencial	-	-	Ambiental
31749_018	Edificio residencial	Villaviciosa	-	Residencial	-	-	Ambiental
31749_019	Hostal - Albergue Villaviciosa	Villaviciosa	-	Residencial	-	-	Ambiental
31749_020	Edificio residencial	Villaviciosa	-	Residencial	-	-	Parcial
31749_022	Edificio residencial	Villaviciosa	-	Residencial	-	-	Parcial
31749_023	Edificio residencial	Villaviciosa	-	Residencial	-	-	Ambiental
31749_024	Edificio residencial	Villaviciosa	-	Residencial	-	-	Ambiental
31749_025	Edificio residencial	Villaviciosa	-	Residencial	-	-	Ambiental
31749_026	Edificio residencial	Villaviciosa	-	Residencial	-	-	Parcial
31749_027	Palacio de la Concha	Villaviciosa	-	Residencial	-	-	Integral
31749_028	Hotel Carlos I	Villaviciosa	-	Palacio	-	-	Integral
31749_029	Edificio residencial	Villaviciosa	-	Residencial	-	-	Parcial
31749_030	Edificio residencial	Villaviciosa	-	Residencial	-	-	Parcial
31749_031	Palacio de Estrada	Villaviciosa	-	Residencial	-	-	Integral
31749_032	Edificio residencial	Villaviciosa	-	Residencial	-	-	Parcial
31749_033	Edificio residencial	Villaviciosa	-	Residencial	-	-	Parcial
31749_034	Palacio de Posada	Villaviciosa	-	Palacio	-	-	Integral
31749_035	Palacio de Los Busto	Villaviciosa	-	Palacio	-	-	Integral
31749_036	Palacio de Los Reguero	Villaviciosa	-	Residencial	-	-	Integral
31749_037	Palacio de Balbín de la calle	Villaviciosa	-	Palacio	-	-	Integral
31749_038	Palacio de Balbín	Villaviciosa	-	Palacio	-	-	Integral
31749_039	Palacio de Cienfuegos	Villaviciosa	-	Palacio	-	-	Integral
31749_040	Edificio residencial	Villaviciosa	-	Residencial	-	-	Parcial
31749_041	Casa de Somolinos	Villaviciosa	-	Palacio	-	-	Integral
31749_042	Hotel Neptuno	Villaviciosa	-	Residencial	-	-	Parcial
32713_001	Edificio de viviendas	Villaviciosa	-	Residencial	-	-	Parcial
32713_003	Edificio de viviendas	Villaviciosa	-	Residencial	-	-	Ambiental
32713_004	Imprenta "Grafiques Maliayu"	Villaviciosa	-	Comercial	-	-	Ambiental
32713_005	Edificio de viviendas	Villaviciosa	-	Residencial	-	-	Parcial

ANEXO I





CATÁGOLO URBANÍSTICO DE VILLAVICIOSA

CÓDIGO DE IDENTIFICACIÓN	NOMBRE	PARROQUIA	PATRIMONIO ETNOGRÁFICO	PATRIMONIO ARQUITECTÓNICO	PATRIMONIO HISTÓRICO-INDUSTRIAL	PATRIMONIO URBANÍSTICO	GRADO DE PROTECCIÓN
32715_001	Edificio de viviendas.	Villaviciosa		Residencial		-	Parcial
32715_002	Almacén de Coloniales	Villaviciosa		Comercial		-	Parcial
32715_003	Almacén de Coloniales 2	Villaviciosa		Comercial		-	Parcial
32715_006	Edificio de viviendas	Villaviciosa		Residencial		-	Parcial
32719_001	Bar Moderno	Villaviciosa		Comercial		-	Parcial
32719_002	Edificio de viviendas	Villaviciosa		Residencial		-	Parcial
32719_003	Edificio de viviendas	Villaviciosa		Residencial		-	Parcial
32719_004	Comunidad de vecinos	Villaviciosa		Residencial		-	Ambiental
32719_005	Edificio de viviendas	Villaviciosa		Residencial		-	Parcial
32719_006	Casa tradicional	Villaviciosa		Residencial		-	Ambiental
32719_007	Almacén - Cuadra	Villaviciosa	Cuadra		Almacén	-	Ambiental
32719_009	Casa tradicional	Villaviciosa		Residencial		-	Ambiental
32719_010	Almacén agropecuario	Villaviciosa	Cuadra		Almacén	-	Parcial
32719_013	Edificio de viviendas	Villaviciosa		Residencial		-	Parcial
32719_016	Casa Palacial	Villaviciosa		Residencial		-	Integral
32722_001	Edificio de viviendas	Villaviciosa		Residencial		-	Ambiental
32722_002	Edificio de viviendas	Villaviciosa		Residencial		-	Ambiental
32722_005	Edificio de viviendas	Villaviciosa		Residencial		-	Integral
32722_006	Edificio de viviendas	Villaviciosa		Residencial		-	Ambiental
32722_007	Edificio de viviendas	Villaviciosa		Residencial		-	Ambiental
32722_008	Edificio de viviendas	Villaviciosa		Residencial		-	Integral
32722_009	Edificio de viviendas	Villaviciosa		Residencial		-	Parcial
32722_010	Edificio de viviendas	Villaviciosa		Residencial		-	Ambiental
32722_012	Edificio de viviendas	Villaviciosa		Comercial		-	Ambiental
32722_013	Edificio residencial	Villaviciosa		Residencial		-	Parcial
32722_014	Edificio de viviendas	Villaviciosa		Residencial		-	Parcial
32722_016	Hotel Campomanes	Villaviciosa		Comercial		-	Parcial
32722_017	Edificio de viviendas	Villaviciosa		Residencial		-	Parcial
32722_019	Casa palacial	Villaviciosa		Residencial		-	Parcial
32722_020	Edificio de viviendas	Villaviciosa		Residencial		-	Parcial
32722_021	Edificio de viviendas	Villaviciosa		Residencial		-	Parcial
32722_022	Palacio de los Vivero	Villaviciosa		Residencial		-	Integral
32722_023	Edificio de viviendas	Villaviciosa		Residencial		-	Parcial
32722_024	Palacio de los González	Villaviciosa		Residencial		-	Integral
32722_025	Edificio de viviendas	Villaviciosa		Residencial		-	Parcial
32722_026	Edificio palacial	Villaviciosa		Residencial		-	Integral
32722_028	Edificio de viviendas	Villaviciosa		Residencial		-	Ambiental
32722_029	Edificio de viviendas	Villaviciosa		Residencial		-	Integral
32722_030	Edificio de viviendas	Villaviciosa		Residencial		-	Ambiental
32722_031	Edificio de viviendas	Villaviciosa		Residencial		-	Parcial
32722_032	Edificio de viviendas	Villaviciosa		Residencial		-	Ambiental
32722_033	Edificio de viviendas	Villaviciosa		Residencial		-	Ambiental
32725_004	Edificio de viviendas	Villaviciosa		Residencial		-	Parcial
32727_001	Mercado de Abastos	Villaviciosa		Comercial		-	Integral
33730_001	Edificio de viviendas	Villaviciosa		Residencial		-	Ambiental
33730_002	Edificio de viviendas	Villaviciosa		Residencial		-	Ambiental
33730_006	Comunidad de vecinos	Villaviciosa		Residencial		-	Ambiental
33730_007	Edificio de viviendas	Villaviciosa		Residencial		-	Ambiental
33730_013	Edificio de viviendas	Villaviciosa		Residencial		-	Parcial
33740_002	Edificio residencial	Villaviciosa		Residencial		-	Parcial
33740_003	Edificio residencial	Villaviciosa		Residencial		-	Ambiental
33740_004	Edificio residencial	Villaviciosa		Residencial		-	Ambiental
33740_006	Edificio residencial	Villaviciosa		Residencial		-	Parcial

ANEXO I





CATÁGOLO URBANÍSTICO DE VILLAVICIOSA

CÓDIGO DE IDENTIFICACIÓN	NOMBRE	PARROQUIA	PATRIMONIO ETNOGRÁFICO	PATRIMONIO ARQUITECTÓNICO	PATRIMONIO HISTÓRICO-INDUSTRIAL	PATRIMONIO URBANÍSTICO	GRADO DE PROTECCIÓN
33740_007	Edificio residencial	Villaviciosa		Residencial		-	Ambiental
33749_003	Edificio residencial	Villaviciosa		Residencial		-	Parcial
33749_004	Edificio residencial	Villaviciosa		Residencial		-	Parcial
33749_007	Edificio residencial	Villaviciosa		Residencial		-	Parcial
33749_008	Comunidad de vecinos	Villaviciosa		Residencial		-	Ambiental
33749_009	Edificio residencial	Villaviciosa		Residencial		-	Parcial
33750_014	El Ateneo Obrero	Villaviciosa		Cultural		-	Integral
33750_015	Casa	Villaviciosa		Residencial		-	Ambiental
34700_001	Edificio de viviendas	Villaviciosa		Residencial		-	Ambiental
34700_002	Casa tradicional	Villaviciosa		Residencial		-	Parcial
34700_003	Casa tradicional	Villaviciosa		Residencial		-	Ambiental
34700_004	Casa tradicional	Villaviciosa		Residencial		-	Ambiental
34700_005	Casa tradicional	Villaviciosa		Residencial		-	Parcial
34700_006	Edificio de viviendas	Villaviciosa		Residencial		-	Ambiental
34700_007	Casa	Villaviciosa		Residencial		-	Ambiental
34700_011	Lavadero	Villaviciosa	Lavadero			-	Integral
34700_014	Los Casines de los patios	Villaviciosa		Residencial		-	Ambiental
34700_015	Los casines de los patios	Villaviciosa		Residencial		-	Ambiental
34700_016	Los casines de los patios	Villaviciosa		Residencial		-	Ambiental
34700_017	Casa tradicional	Villaviciosa		Residencial		-	Ambiental
34700_019	Casa tradicional	Villaviciosa		Residencial		-	Ambiental
34700_020	Casa tradicional	Villaviciosa		Residencial		-	Ambiental
34700_021	Centro cultural de San Juan de Capistrano	Villaviciosa		Cultural		-	Integral
34700_022	Residencia de Ntra Sra del Portal	Villaviciosa		Otros dotacionales		-	Parcial
34700_023	Parroquia de Santa María de la Anunciada	Villaviciosa		Iglesia		-	Integral
34700_031	Capilla de Santiago	Villaviciosa		Ermita		-	Integral
34700_032	Fuente	Villaviciosa	Fuente			-	Ambiental
34720_002	Lavadero	Villaviciosa	Lavadero			-	Parcial
34740_006	Ayuntamiento	Villaviciosa		Administrativo		-	Integral
34750_004	Casa tradicional	Villaviciosa		Residencial		-	Parcial
34750_006	Casa tradicional	Villaviciosa		Residencial		-	Ambiental
34750_008	Edificio de viviendas	Villaviciosa		Residencial		-	Ambiental
34750_009	Farmacia	Villaviciosa		Comercial		-	Parcial
37796_001	Hórreo	Villaviciosa	Horreo			-	Parcial
764197AQ0001	Casona	Villaviciosa		Casona		-	Parcial
764197AQ0002	Casona	Villaviciosa		Casona		-	Parcial
764197AQ0003	Casona	Villaviciosa		Casona		-	Parcial
764197AQ0004	Casona	Villaviciosa		Casona		-	Parcial
764197ET0001	Hórreo	Villaviciosa	Horreo			-	Integral
764197ET0002	Hórreo	Villaviciosa	Horreo			-	Integral
764198AQ0001	Panera	Villaviciosa	Panera			-	Integral
764198AQ0002	Cementerio	Villaviciosa		Cementerio		-	Ambiental
764198AQ0001	Quintana de casa y hórreo	Villaviciosa		Casona		-	Parcial
764199ET0001	Fuente El Pedregal	Villaviciosa	Fuente			-	Parcial
764199ET0002	Lavadero	Villaviciosa	Lavadero			-	Parcial
32722_034	Edificio de viviendas	Villaviciosa		Casona		-	Ambiental
34700_033	Fuente	Villaviciosa	Fuente			-	Integral
37796_02	Caserío tradicional	Villaviciosa		Caserío tradicional		-	Parcial
34740_007	Parque de la Ballina	Villaviciosa				-	Integral

ANEXO I





DOCUMENTACIÓN GRÁFICA

CAT_2. Catálogo Urbanístico

CAT_3.1. Catálogo Urbanístico. Villaviciosa

CAT_3.2. Catálogo Urbanístico. Tazones



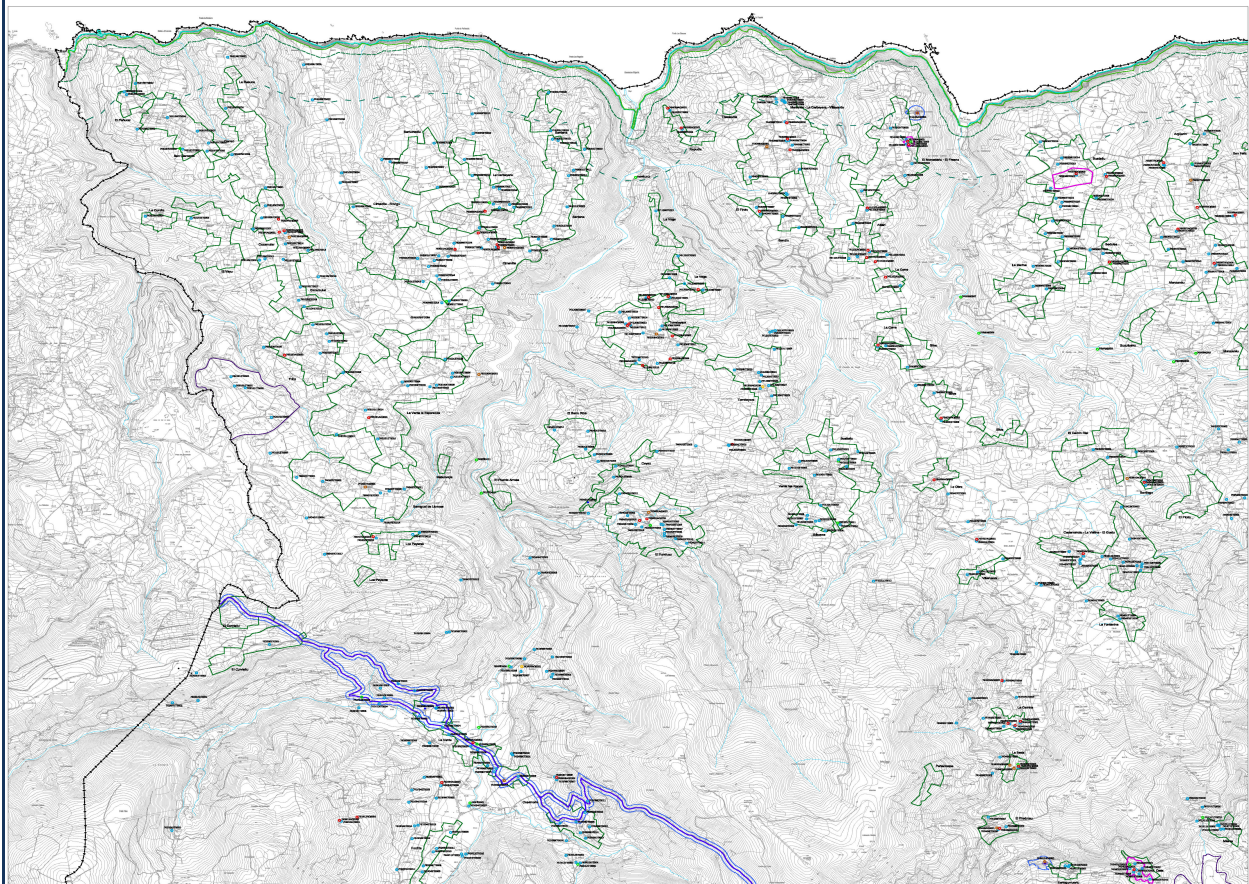

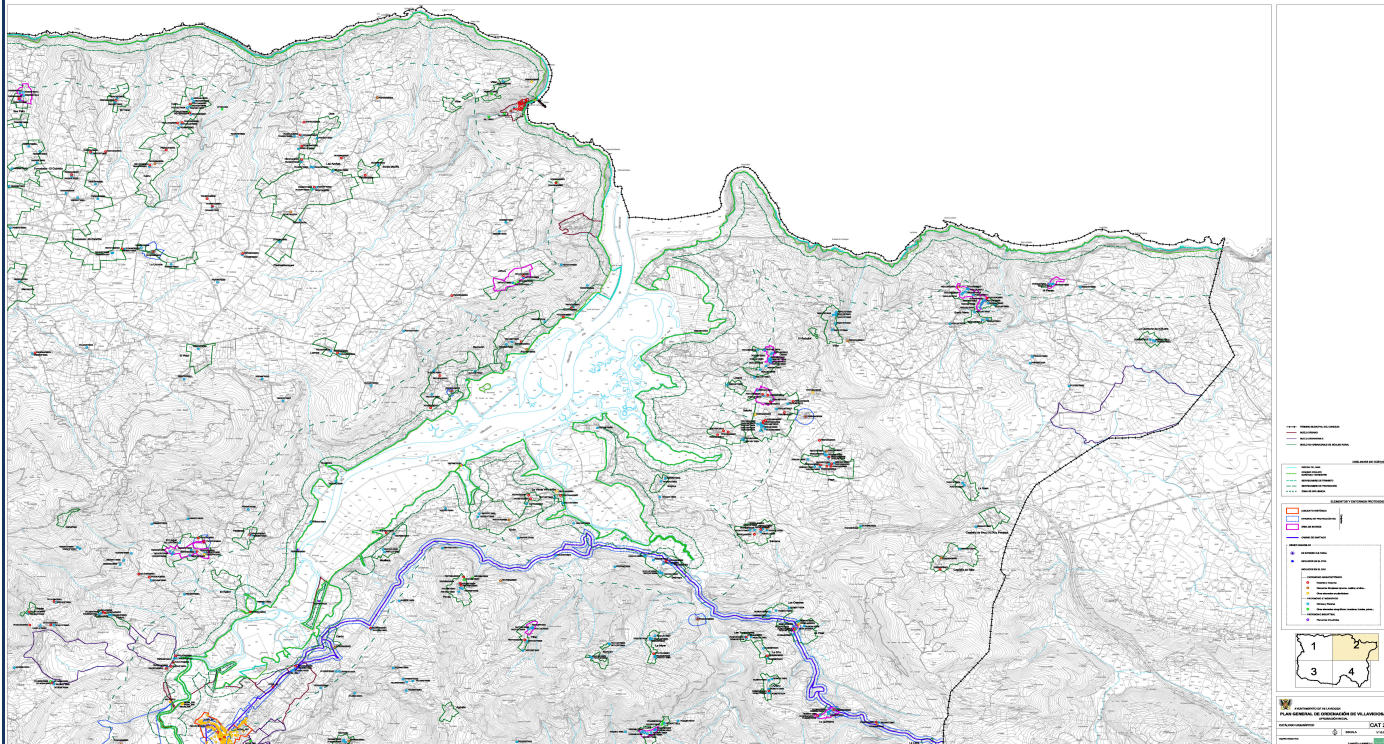

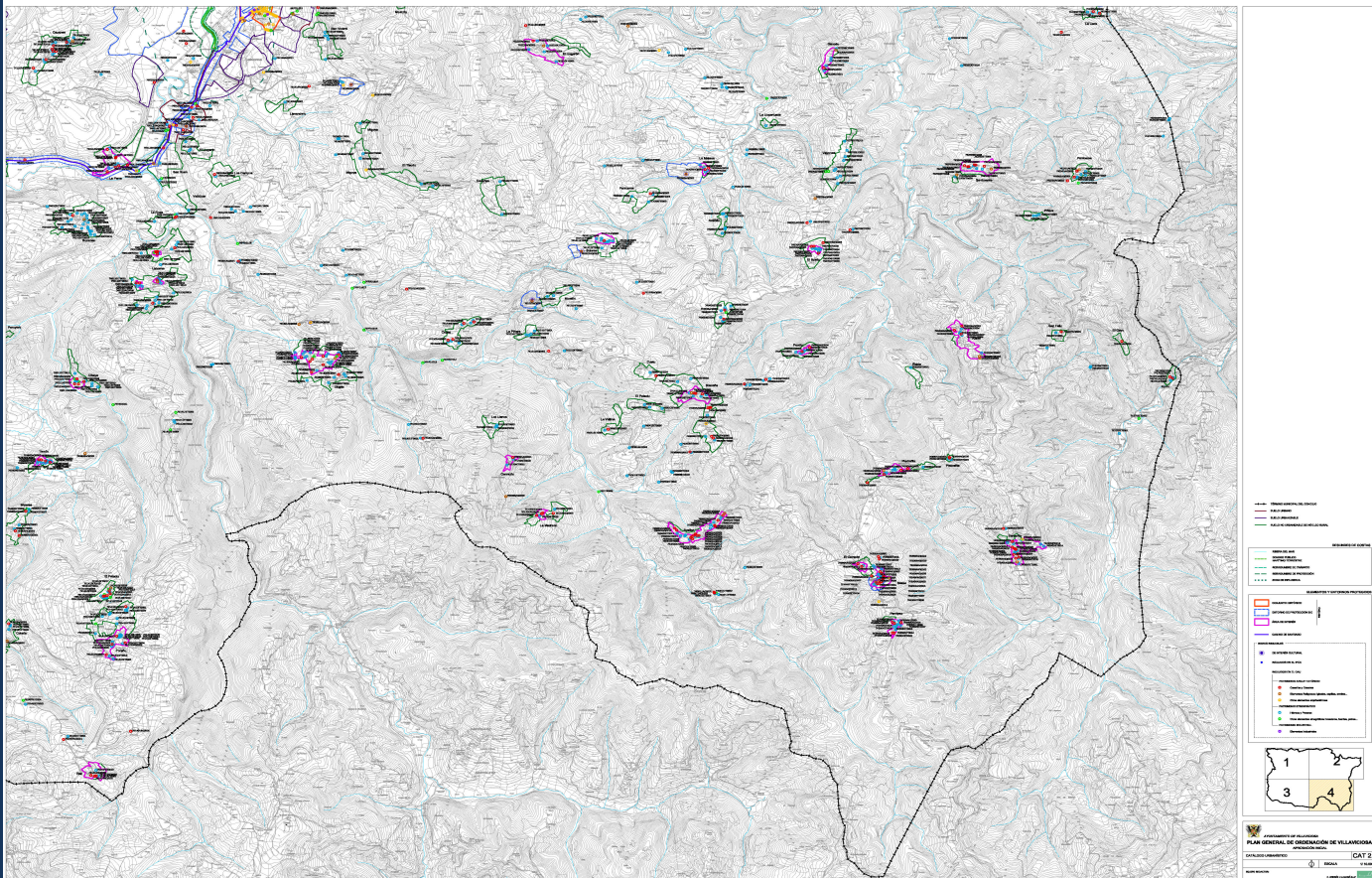

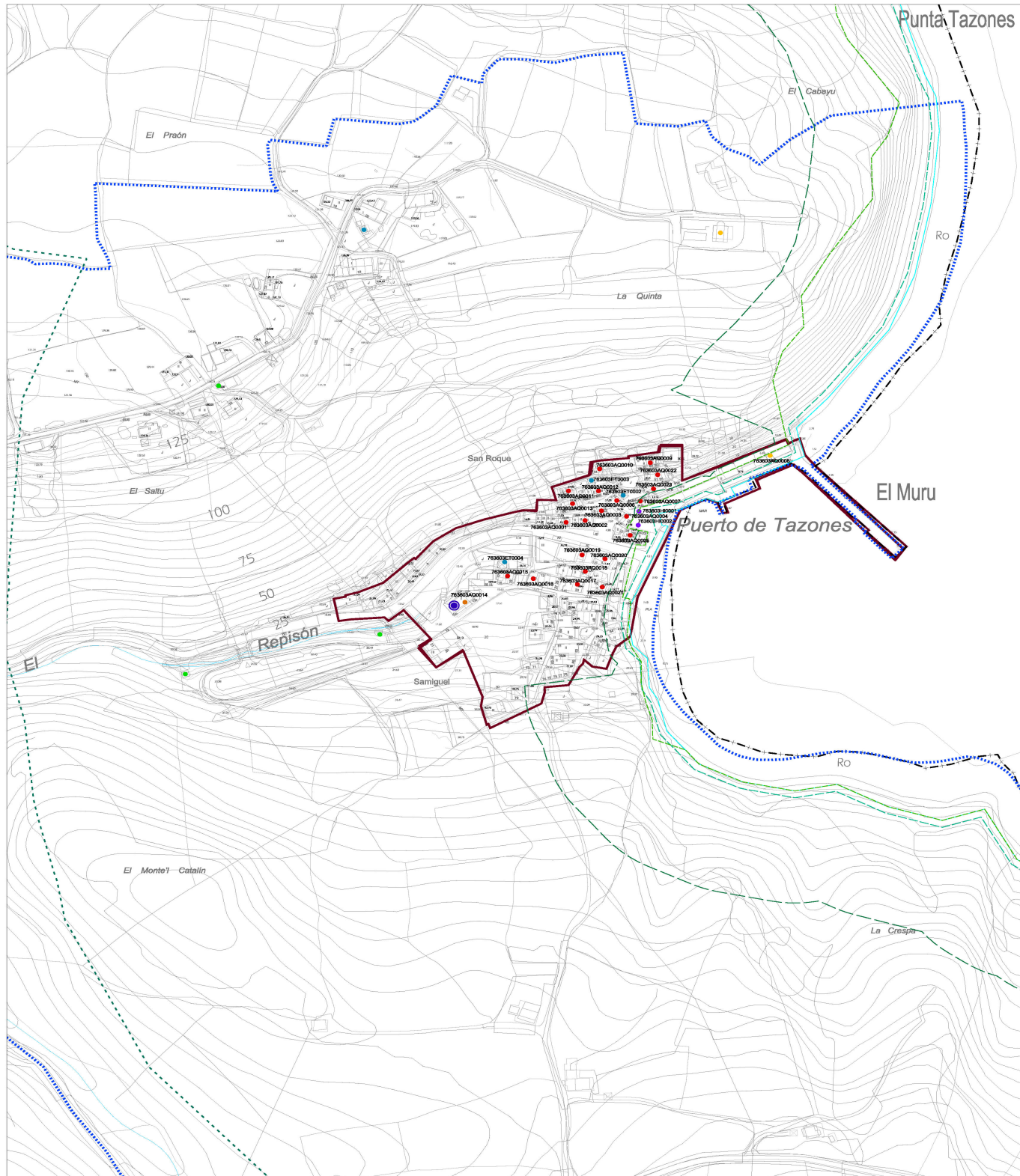

<ul style="list-style-type: none"> --- TÉRMINO MUNICIPAL DEL CONCEJO --- SUELO URBANO --- DESLINDES DE COSTAS --- RESERVA DEL MAR --- DOMINIO PÚBLICO MARTIMO-TERRESTRE --- SERVIDUMBRE DE TRÁNSITO --- SERVIDUMBRE DE PROTECCIÓN --- ZONA DE INFLUENCIA 	<ul style="list-style-type: none"> --- BIC CONJUNTO HISTÓRICO --- ENTORNO PROTECCIÓN BIC --- CAMBIO DE SANTIAGO 	<p>SERIES REGULABLES</p> <ul style="list-style-type: none"> 31740_001 DE INTERÉS CULTURAL 700503210001 INCLUIDOS EN EL ICA 700503210001 INCLUIDOS EN EL CAU 	<p>PATRIMONIO ARGUMENTATIVO</p> <ul style="list-style-type: none"> ● Caseríos y Caserones ● Elementos Religiosos: Iglesias, capillas, ermitas... ● Otros elementos arquitectónicos 	<p>PATRIMONIO ETNográfico</p> <ul style="list-style-type: none"> ● Hábitats y Parques ● Otros elementos etnográficos: lavaderos, fuentes, pozos... 	<p>PATRIMONIO INDUSTRIAL</p> <ul style="list-style-type: none"> ● Elementos Industriales
--	--	---	--	---	--

<p>AYUNTAMIENTO DE VILLAVICIOSA</p> <p>PLAN GENERAL DE ORDENACIÓN DE VILLAVICIOSA</p> <p>APROBACIÓN INICIAL</p>	
CATÁLOGO URBANÍSTICO. TAZONES	CAT 3.2
ESCALA	1/2.000
EQUIPO REDACTOR:	C. ANDRÉS + LLAMAS S.L.P.

