

TERMINO MUNICIPAL DEL CONCEJO

SUELO URBANO

SUELO NO URBANIZABLE DE NÚCLEO RURAL

AFECCIONES COSTAS

- RIBERA DEL MAR
- DOMINIO PUBLICO MARITIMO-TERRESTRE
- SERVIDUMBRE DE TRANSITO
- SERVIDUMBRE DE PROTECCION
- ZONA DE INFLUENCIA

INFRAESTRUCTURAS DE ABASTECIMIENTO

RED EXISTENTE

- RED PRINCIPAL
- RED SECUNDARIA
- RED PROYECTADA
- DEPOSITO DE AGUA
- BOMBEO

ABASTECIMIENTO MANTENIMIENTO

- PENCIZ-VILLAVICIOSA
- NIEVARES- EL GOBERNADOR
- EL GOBERNADOR-LA RASA

AYUNTAMIENTO DE VILLAVICIOSA

PLAN GENERAL DE ORDENACIÓN DE VILLAVICIOSA

APROBACIÓN INICIAL

INFRAESTRUCTURAS DE SERVICIO. RED DE ABASTECIMIENTO **PI 6.1.1**

ESCALA 1/30.000

EQUIPO REDACTOR: C. ANDRÉS • LL.MASÁ S.L.P.

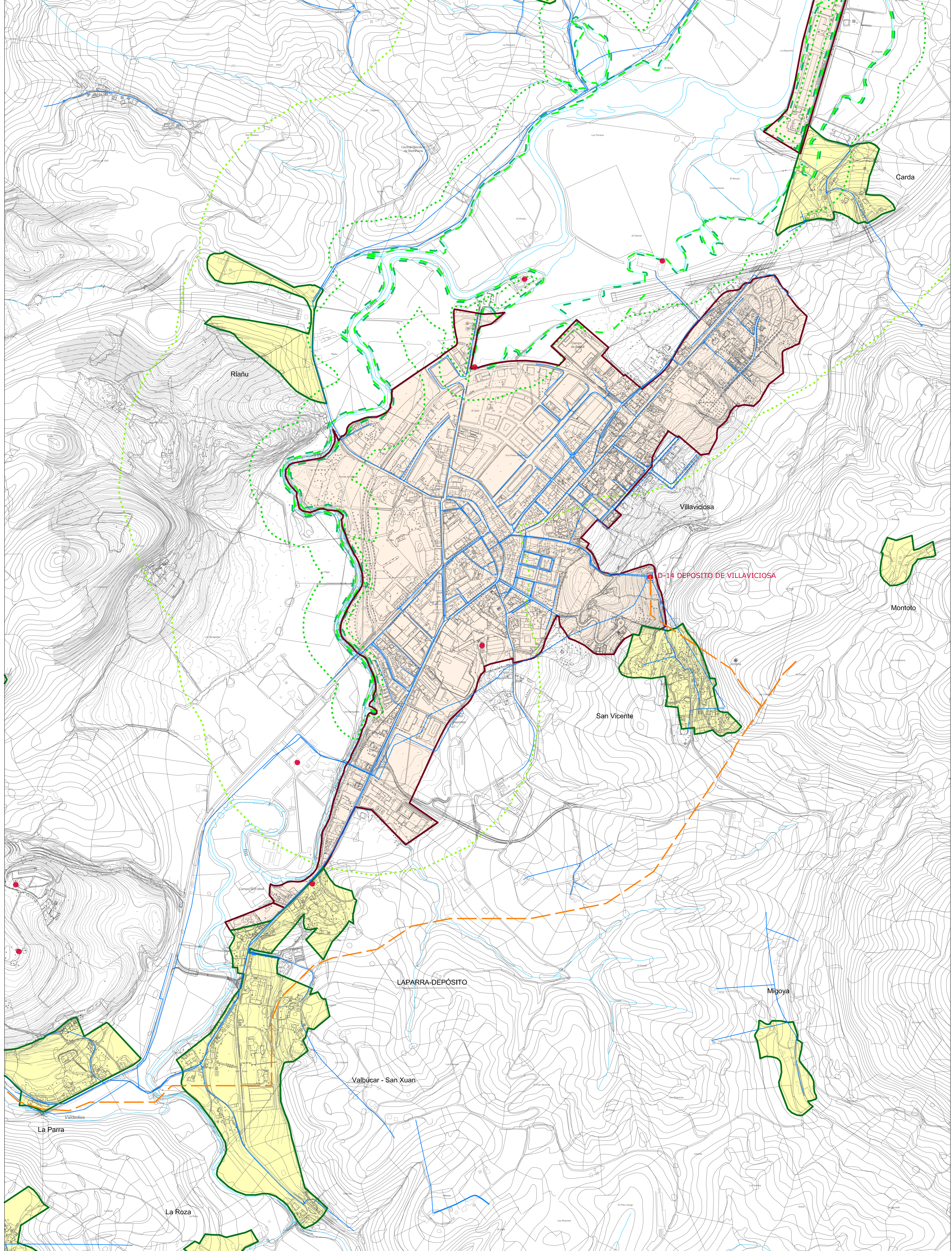

TERMINO MUNICIPAL DEL CONCEJO

SUELO URBANO

SUELO NO URBANIZABLE DE NÚCLEO RURAL

AFECCIONES COSTAS

- RIBERA DEL MAR
- DOMINIO PÚBLICO MARITIMO-TERRESTRE
- SERVIDUMBRE DE TRÁNSITO
- SERVIDUMBRE DE PROTECCIÓN
- ZONA DE INFLUENCIA

INFRAESTRUCTURA DE ABASTECIMIENTO

- RED EXISTENTE
- PENDIZ-VILLAVICIOSA
- RED SECUNDARIA
- DEPÓSITO DE AGUA

AYUNTAMIENTO DE VILLAVICIOSA

PLAN GENERAL DE ORDENACIÓN DE VILLAVICIOSA

APROBACIÓN INICIAL

INFRAESTRUCTURAS DE SERVICIO, RED DE ABASTECIMIENTO **PI 6.1.2**

ESCALA 1/5.000

EQUIPO REDACTOR: C. ANDRÉS + LLAMASÁ S.L.P.

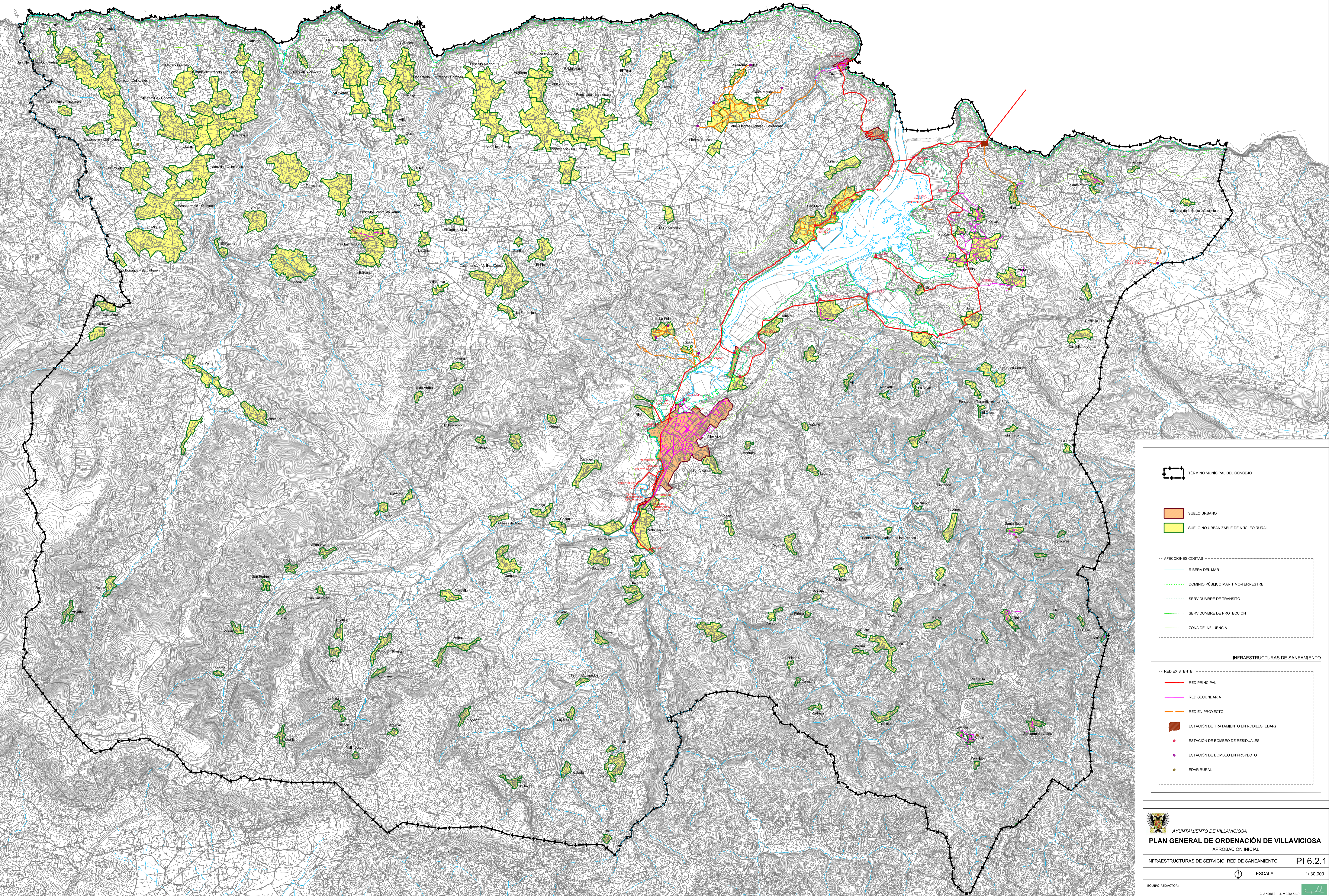

TERMINO MUNICIPAL DEL CONCEJO

SUELO URBANO
SUELO NO URBANIZABLE DE NÚCLEO RURAL

AFECCIONES COSTAS

- RIBERA DEL MAR
- DOMINIO PÚBLICO MARÍTIMO-TERRESTRE
- SERVIDUMBRE DE TRÁNSITO
- SERVIDUMBRE DE PROTECCIÓN
- ZONA DE INFLUENCIA

INFRAESTRUCTURAS DE SANEAMIENTO

RED EXISTENTE

- RED PRINCIPAL
- RED SECUNDARIA
- RED EN PROYECTO
- ESTACION DE TRATAMIENTO EN RODILES (EDAR)
- ESTACION DE BOMBEO DE RESIDUALES
- ESTACION DE BOMBEO EN PROYECTO
- EDAR RURAL

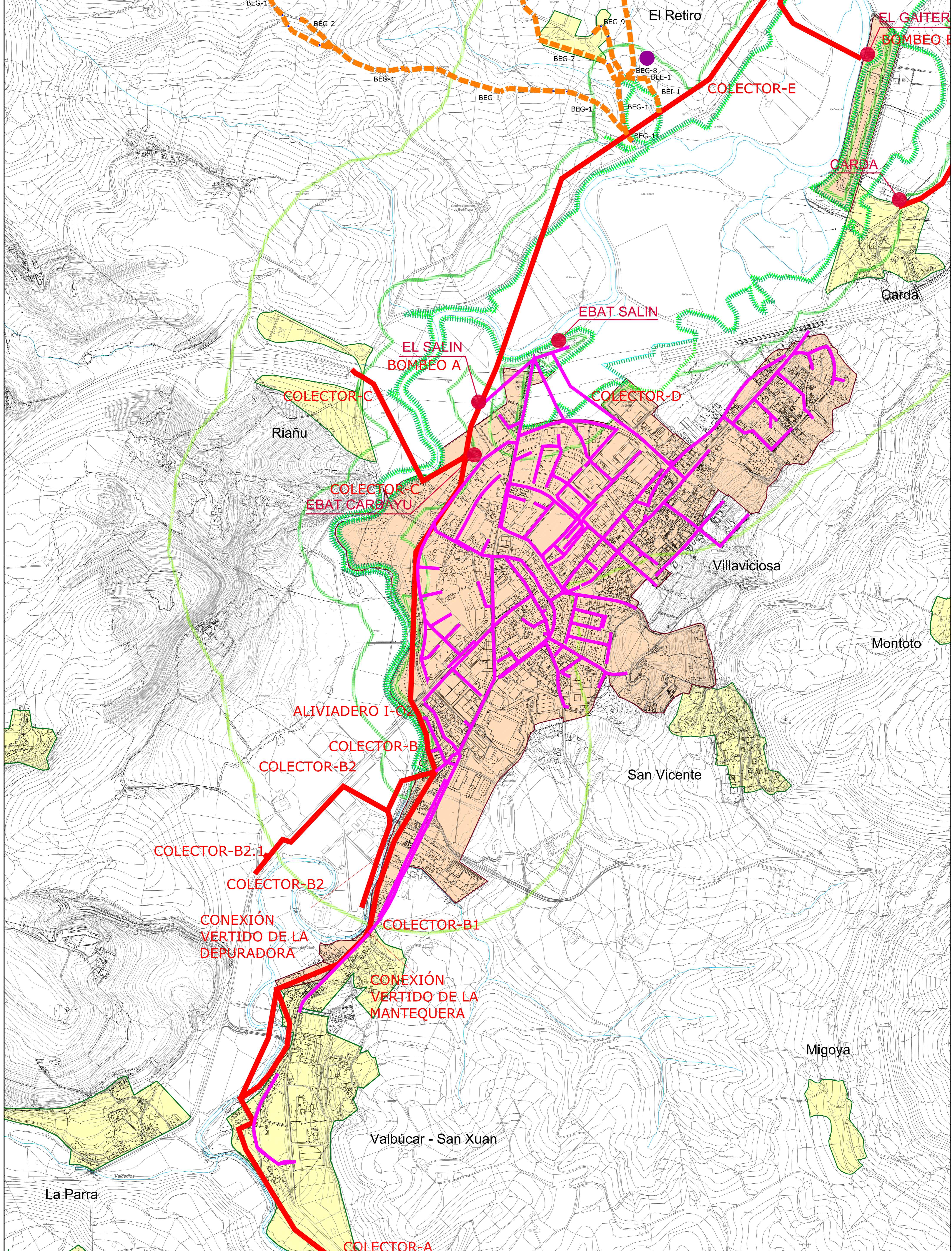

TERMINO MUNICIPAL DEL CONCEJO

- SUELO URBANO
- SUELO NO URBANIZABLE DE NÚCLEO RURAL

AFECCIONES COSTAS

- RIBERA DEL MAR
- DOMINIO PÚBLICO MARITIMO-TERRESTRE
- SERVIDUMBRE DE TRÁNSITO
- SERVIDUMBRE DE PROTECCIÓN
- ZONA DE INFLUENCIA

INFRAESTRUCTURA DE SANEAMIENTO

- RED EXISTENTE
- RED PRINCIPAL
- RED SECUNDARIA
- RED EN PROYECTO
- ESTACION DE BOMBEO DE RESIDUALES
- ESTACION DE BOMBEO EN PROYECTO
- POZOS

AYUNTAMIENTO DE VILLAVICIOSA
PLAN GENERAL DE ORDENACIÓN DE VILLAVICIOSA
 APROBACIÓN INICIAL

INFRAESTRUCTURAS DE SERVICIO, RED DE SANEAMIENTO **PI 6.2.2**

ESCALA 1/5,000

EQUIPO REDACTOR: C. ANDRÉS + LLAMASÁ S.L.P.

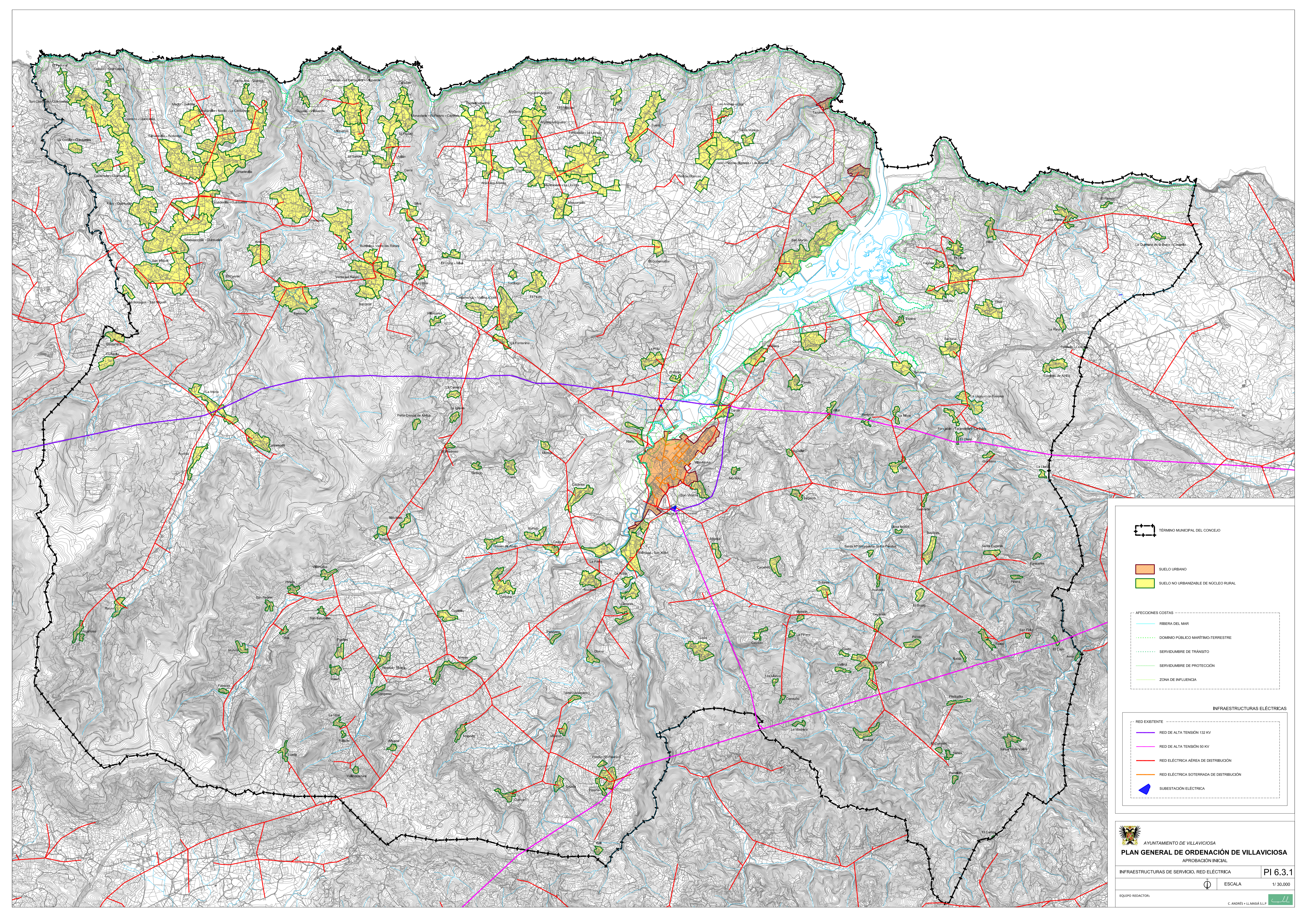

TERMINO MUNICIPAL DEL CONCEJO

SUELO URBANO
 SUELO NO URBANIZABLE DE NÚCLEO RURAL

AFECCIONES COSTAS

- RIBERA DEL MAR
- DOMINIO PÚBLICO MARITIMO-TERRESTRE
- SERVIDUMBRE DE TRÁNSITO
- SERVIDUMBRE DE PROTECCIÓN
- ZONA DE INFLUENCIA

INFRAESTRUCTURAS ELÉCTRICAS

RED EXISTENTE

- RED DE ALTA TENSION 132 KV
- RED DE ALTA TENSION 60 KV
- RED ELÉCTRICA AÉREA DE DISTRIBUCIÓN
- RED ELÉCTRICA SOTERRADA DE DISTRIBUCIÓN
- SUBESTACIÓN ELÉCTRICA

AYUNTAMIENTO DE VILLAVICIOSA
PLAN GENERAL DE ORDENACIÓN DE VILLAVICIOSA
 APROBACIÓN INICIAL

INFRAESTRUCTURAS DE SERVICIO. RED ELÉCTRICA PI 6.3.1

EQUIPO REDACTOR: ESCALA 1/30,000

C. ANDRÉS + LLMAS S.L.P.

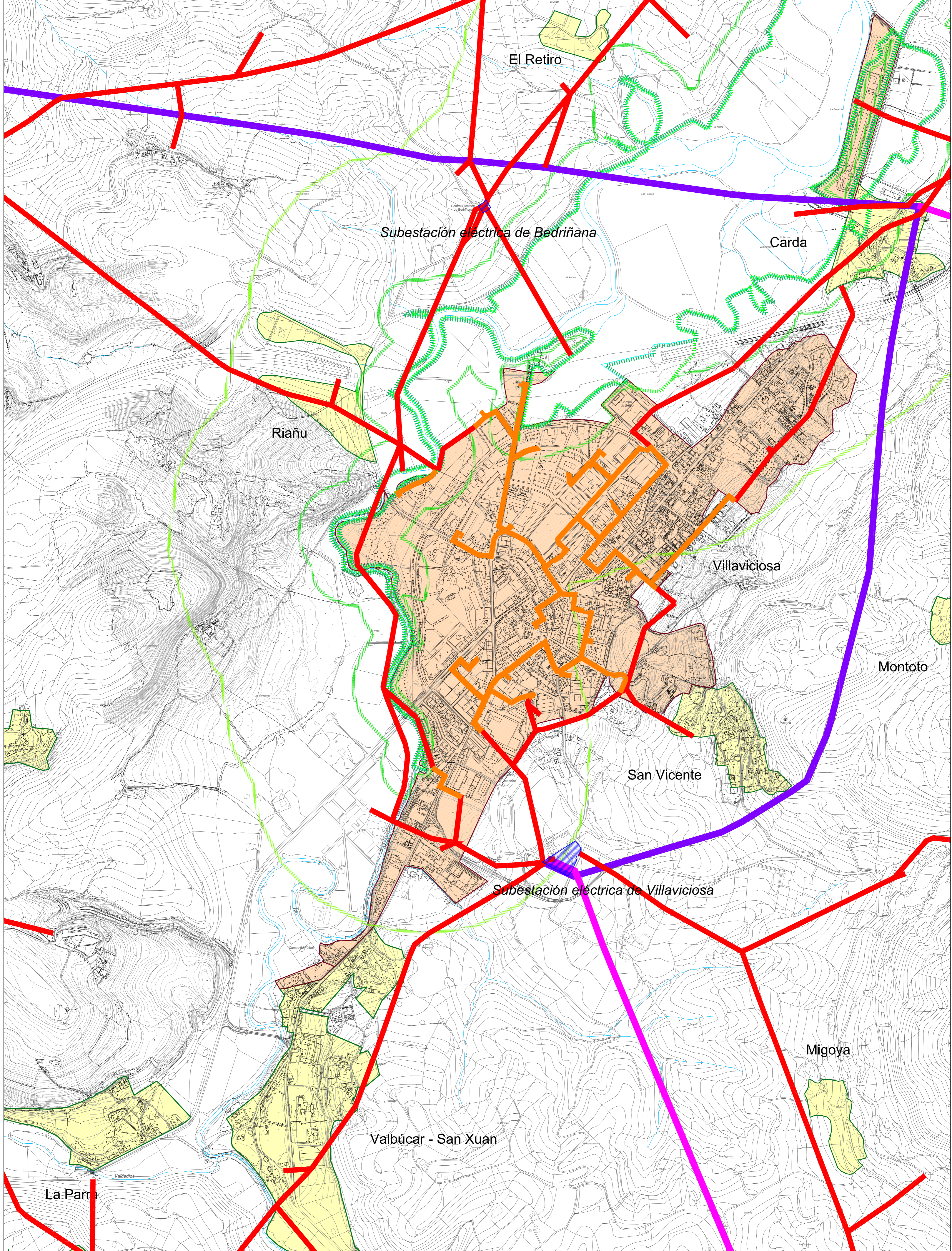

TERMINO MUNICIPAL DEL CONCEJO

AFECCIONES COSTAS

- RIBERA DEL MAR
- DOMINIO PÚBLICO MARÍTIMO-TERRESTRE
- SERVIDUMBRE DE TRÁNSITO
- SERVIDUMBRE DE PROTECCIÓN
- ZONA DE INFLUENCIA

SUELO URBANO

SUELO NO URBANIZABLE DE NÚCLEO RURAL

INFRAESTRUCTURA ELÉCTRICA

- RED EXISTENTE
- RED DE ALTA TENSIÓN 132 KV
- RED DE ALTA TENSIÓN 50 KV
- SUBSTACIÓN ELÉCTRICA
- RED ELÉCTRICA AÉREA DE DISTRIBUCIÓN
- RED ELÉCTRICA SOTERRADA DE DISTRIBUCIÓN

AYUNTAMIENTO DE VILLAVICIOSA

PLAN GENERAL DE ORDENACIÓN DE VILLAVICIOSA

APROBACIÓN INICIAL

INFRAESTRUCTURAS DE SERVICIO, RED ELÉCTRICA

PI 6.3.2

ESCALA 1/5.000

EQUIPO REDACTOR: C. ANDRÉS + LL.MASÁ S.L.P.

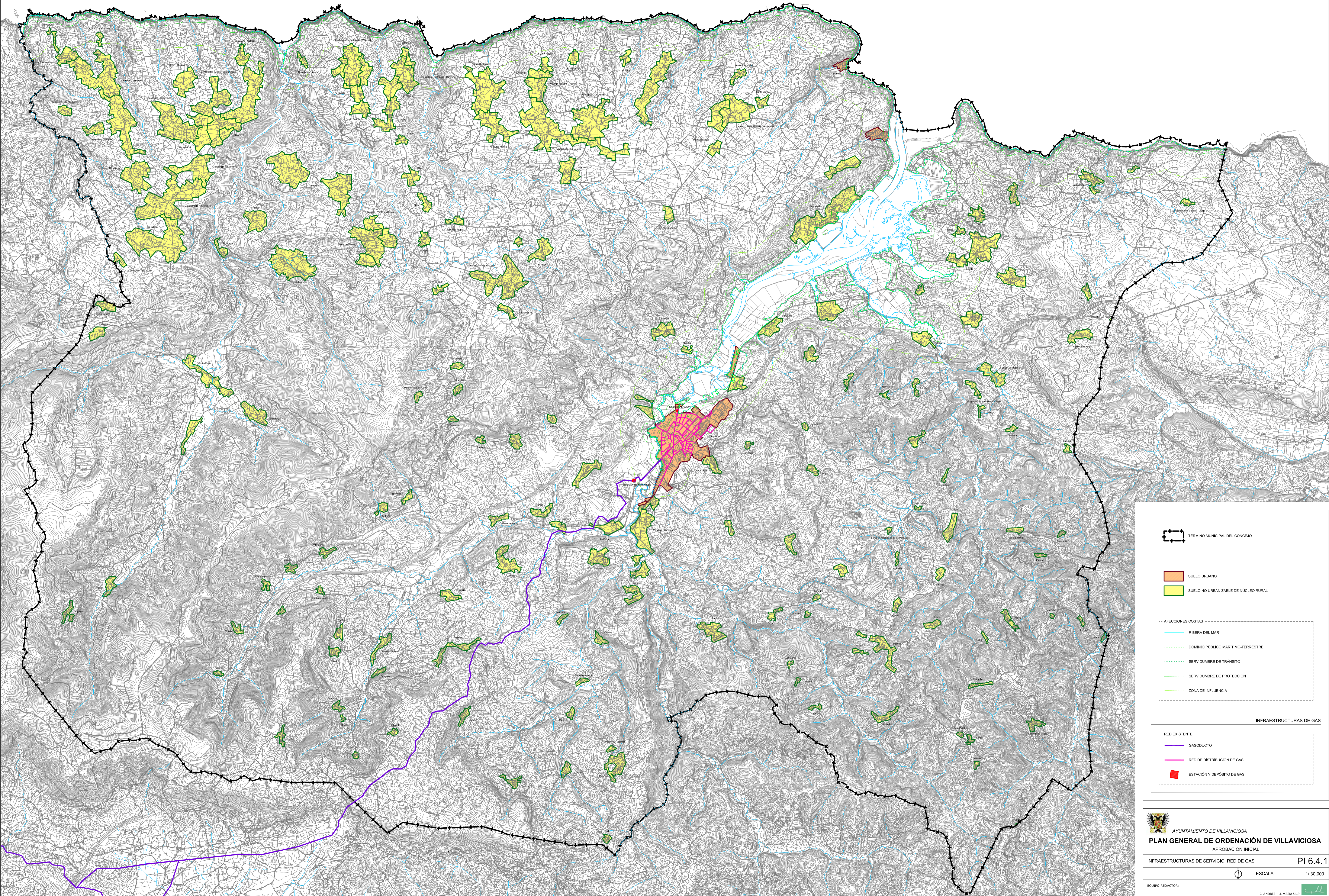

TERMINO MUNICIPAL DEL CONCEJO

SUELO URBANO

SUELO NO URBANIZABLE DE NÚCLEO RURAL

AFECCIONES COSTAS

- RIBERA DEL MAR
- DOMINIO PÚBLICO MARÍTIMO-TERRESTRE
- SERVIDUMBRE DE TRÁNSITO
- SERVIDUMBRE DE PROTECCIÓN
- ZONA DE INFLUENCIA

INFRAESTRUCTURAS DE GAS

RED EXISTENTE

- GASODUCTO
- RED DE DISTRIBUCIÓN DE GAS
- ESTACIÓN Y DEPÓSITO DE GAS

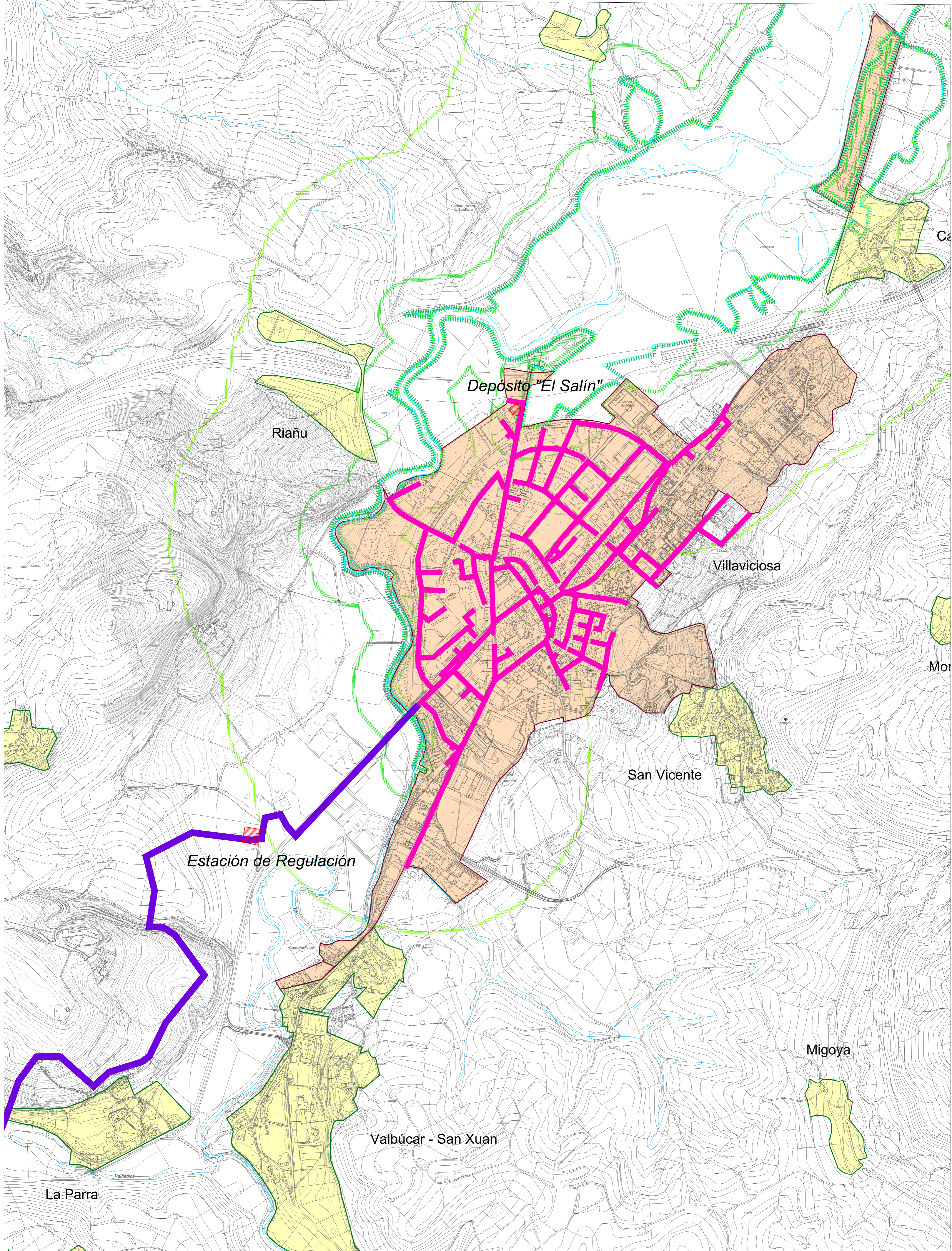

TERMINO MUNICIPAL DEL CONCEJO

AFECCIONES COSTAS

- RIBERA DEL MAR
- DOMINIO PÚBLICO MARITIMO-TERRESTRE
- SERVIDUMBRE DE TRÁNSITO
- SERVIDUMBRE DE PROTECCIÓN
- ZONA DE INFLUENCIA

SUELO URBANO

SUELO NO URBANIZABLE DE NÚCLEO RURAL

INFRAESTRUCTURAS DE GAS

RED EXISTENTE

- GASODUCTO
- RED DE DISTRIBUCIÓN DE GAS
- ESTACIÓN Y DEPÓSITO DE GAS

AYUNTAMIENTO DE VILLAVICIOSA

PLAN GENERAL DE ORDENACIÓN DE VILLAVICIOSA

APROBACIÓN INICIAL

INFRAESTRUCTURAS DE SERVICIO, RED DE GAS

PI 6.4.2

ESCALA 1/5.000

EQUIPO REDACTOR:

C. ANDRÉS + LL.MASÁ S.L.P.



Ayuntamiento de
Villaviciosa

NIF: P3307600A

Documento bajo custodia en Sede Electrónica

AYUNTAMIENTO DE VILLAVICIOSA

TOMO_I_2_Planos_Informacion_2_signed

Puede acceder a este documento en formato PDF - PAdES y comprobar su autenticidad en la Sede Electrónica usando el código CSV siguiente:



URL (dirección en Internet) de la Sede Electrónica:

<https://villaviciosa.sedelectronica.e-ayuntamiento.es/>

Código Seguro de Verificación (CSV):

V9CA ADD7 C47X YE44 7ANT

En dicha dirección puede obtener más información técnica sobre el proceso de firma, así como descargar las firmas y sellos en formato XAdES correspondientes.

Resumen de firmas y/o sellos electrónicos de este documento

Huella del documento para el firmante	Texto de la firma	Datos adicionales de la firma
	AYUNTAMIENTO DE VILLAVICIOSA Registro de entrada nº 2811/2026 13/03/2026 19:31	Sello electrónico - 13/03/2026 19:32 Sede Electrónica AYUNTAMIENTO DE VILLAVICIOSA
	La persona interesada C. ANDRES & LL. MASIA SLP NIF B86242518	Firma electrónica avanzada - FNMT-RCM - 13/03/2026 19:33 C. ANDRES & LL. MASIA SLP Representante: MARIA DE LOS LLANOS MASIA GONZALEZ
	<p><i>El documento original contiene al menos una firma realizada fuera de la Sede Electrónica y que no se pudo validar. Si necesita obtener el documento con las firmas originales, acceda con el CSV en la Sede Electrónica.</i></p>	